can-am®



CATÁLOGO DE ESPECIFICAÇÕES DE PRODUTOS ATV

ESPECIFICAÇÕES DO VEÍCULO, ACESSÓRIOS, PEÇAS E MANUTENÇÃO E VESTUÁRIO

2027

BRP

ÍNDICE

GUIA DE COMPATIBILIDADE DE ACESSÓRIOS PARA ATV 4

ACESSÓRIOS G2, G2L, G2S 7

ACESSÓRIOS G3, G3L 35

PEÇAS E MANUTENÇÃO 71

VESTUÁRIO CAN-AM 87

SE NÓS VENDEMOS, NÓS GARANTIMOS.

GARANTIA LIMITADA BRP*

para Peças, Acessórios e Equipamentos de Pilotagem novos

Garantia limitada por 1 ano**

- Peças e Acessórios Originais BRP instalados por você ou seu revendedor autorizado BRP
- Produtos de reposição vendidos pela BRP
- Equipamentos de Pilotagem

Garantia limitada por 4 anos**

- Capacetes

OBTENHA TODOS OS DETALHES COM SEU REVENDEDOR CAN-AM OFF-ROAD.

* Adquirido em uma concessionária/distribuidora autorizada BRP ou em uma loja online autorizada BRP. Outras exclusões podem ser aplicadas; consulte a garantia limitada completa ou entre em contato com seu revendedor autorizado Can-Am Off-Road. Esta garantia limitada não se aplica a acessórios instalados de fábrica e peças e acessórios Evinrude.
** Salvo disposição em contrário ou exigência legal.

Os preços estão sujeitos a alterações devido a vários impostos, tarifas ou taxas que podem ser aplicáveis a certos produtos. A BRP reserva-se o direito de alterar os preços sem incorrer em quaisquer obrigações.

CANAMOFFROAD.COM

© 2026 Bombardier Recreational Products Inc. (BRP). Todos os direitos reservados. ®, TM e o logotipo da BRP são marcas registradas da BRP ou de suas afiliadas. Nos EUA, os produtos são distribuídos pela BRP US Inc. †Todas as outras marcas registradas são propriedade de seus respectivos proprietários. A BRP reserva-se o direito de descontinuar ou alterar especificações, preços, designs, recursos, modelos ou equipamentos sem incorrer em obrigações. Alguns modelos mostrados podem incluir equipamentos opcionais. O desempenho do produto pode variar dependendo de fatores externos. A BRP recomenda que todos os pilotos do SxS façam um curso de treinamento. Consulte seu revendedor. SxS pode ser perigoso de operar. Nunca exceda a capacidade de passageiros do SxS. Todos os modelos SxS devem ser usados por pilotos com 16 anos ou mais. Leia o guia do operador. Siga todo o material de instrução e segurança e observe as leis e regulamentos aplicáveis. SxS são apenas para uso off-road; nunca pilote em superfícies pavimentadas ou vias públicas. Para sua segurança, o operador e o(s) passageiro(s) devem usar capacete, proteção ocular e vestuário de proteção aplicável. Lembre-se sempre que pilotagem e álcool/drogas não combinam. Nunca pratique manobras radicais. Evite velocidade excessiva e seja particularmente cuidadoso em terrenos acidentados. Sempre pilote de forma responsável e segura. Consulte seu revendedor autorizado BRP para obter detalhes e visite https://can-am.brp.com/. Impresso no Canadá.

Tornamos as coisas super simples.

- Verifique o ano do seu modelo
- Escolha o motor e o modelo
- Aprenda seu **CÓDIGO DE PLATAFORMA**

Este **CÓDIGO DE PLATAFORMA** irá informá-lo rapidamente se o acessório é compatível com seu veículo.


G3L 6x6


G3 6x6


G3L


G3


G2L


G2S

GUIA DE COMPATIBILIDADE DE ACESSÓRIOS PARA ATV

Ano/ modelo	Modelo	Configuração do motor	Código da plataforma
2017 2018	Outlander	450, 570	G2L
	Outlander	650, 850, 1000	G2
	Outlander Max	450, 570	G2L MAX
	Outlander Max	650, 850, 1000	G2 MAX
	6x6	650, 1000	G2 MAX
	Renegade	570, 800, 1000	G2S
2019 2020 2021 2022	Outlander	450, 570	G2L
	Outlander	650, 850, 1000R	G2
	Outlander Max	450, 570	G2L MAX
	Outlander Max	650, 850, 1000R	G2 MAX
	6x6	450	G2L MAX
	6x6	650, 1000	G2 MAX
	Renegade	570, 650, 850, 1000R	G2S
2023	Outlander	450, 570	G2L
	Outlander	650, 850, 1000R	G2
	Outlander Max	450, 570	G2L MAX
	Outlander Max	650, 850, 1000R	G2 MAX
	6x6	450	G2L MAX
	6x6	650, 1000	G2 MAX
	Renegade	650, 1000R	G2S
	Outlander	500, 700	G3L
	Outlander PRO	HD5, HD7	G3L
	Outlander Max	500, 700	G3L MAX
2024	Outlander	500, 700	G3L
	Outlander	850, 1000R	G2
	Outlander PRO	HD5, HD7	G3L
	Outlander Max	500, 700	G3L MAX
	Outlander Max	850, 1000R	G2 MAX
	6x6	450	G2L MAX
	6x6	650, 1000	G2 MAX
	Renegade	650, 1000R	G2S
2025	Outlander	500, 700	G3L
	Outlander	850, 1000R	G3
	Outlander PRO	HD5, HD7	G3L
	Outlander MAX PRO	HD7	G3L MAX
	Outlander Max	500, 700	G3L MAX
	Outlander Max	850, 1000R	G3 MAX
	6x6	450	G2L MAX
	6x6	650, 1000	G2 MAX
	Renegade	650, 1000R	G2S
2026 2027	Outlander	500, 700	G3L
	Outlander (2026)	850, 1000R	G3
	Outlander (2027)	1000, 1000R	G3
	Outlander PRO	HD5, HD7	G3L
	Outlander MAX PRO	HD5, HD7	G3L
	Outlander MAX	500, 700	G3L MAX
	Outlander MAX (2026)	850, 1000R	G3 MAX
	Outlander MAX (2027)	1000, 1000R	G3 MAX
	Outlander Electric		G3L
	Outlander MAX Electric		G3L MAX
	Outlander MAX 6x6	700	G3L MAX
	Outlander MAX 6x6 (2026)	850, 1000R	G3 MAX
	Outlander MAX 6x6 (2027)	1000, 1000R	G3 MAX
	Renegade (2026)	650, 1000R	G2S



ACESSÓRIOS G2, G2L, G2S



ACESSÓRIOS G2, G2L, G2S

Acessórios LinQ	9
Racks e Suportes	13
Carga e Armazenamento	14
Para-brisas	15
Guidões e Espelhos	17
Assentos	17
Skid Plates de HMWPE	18
Skid Plates de Alumínio	19
Skid Plates de HMWPE e Alumínio	21
Para-choques e Protetores	22
Luzes e Elétrica	24
Guinchos	27
Engates	29
Recuperação	29
Desempenho	30
Decalques e Acessórios	32

ACESSÓRIOS LINQ G2, G2L E G2S

LOCAIS DE MONTAGEM DE ACESSÓRIOS E REQUISITOS

Não são necessárias ferramentas: instale e remova acessórios manualmente de forma rápida. Sistema de montagem robusto que se adapta aos terrenos mais acidentados.	OUTLANDER 450/570	OUTLANDER	RENEGADE
ACESSÓRIOS LinQ COM BASE DE 16"	▪ Âncoras LinQ® montadas a 16 polegadas de distância, centro a centro. ▪ Menor capacidade de carga do que os acessórios LinQ com base de 36". ▪ Pode ser usado em veículos Can-Am ATV e SxS, veículos Can-Am Spyder e Ryker, moto aquática Sea-Doo e motos de neve Ski-Doo.		
Cooler Rígido LinQ (18 L) 715010491	Placa Adaptadora LinQ **715007273** e Kit de Instalação de Base LinQ **715008125**	Kit Adaptador de Âncora LinQ **715004960** e Kit de Instalação de Base LinQ **715008125**	Bagageiro LinQ **715001734** e Kit Adaptador de Âncora LinQ **715004960** OU Placa Adaptadora LinQ **715007274** e Kit de Instalação de Base LinQ **715008125**
Caixa de Ferramentas LinQ 715008111			
Bolsa LinQ SR 21 L (5,5 gal) 860202449			
NOVO Bolsa Expansível LinQ 17 L (4,5 gal americanos) 860202895			
Caixa Modular LinQ 715005494 ▪ (10 L) 715007112 ▪ (20 L) 715006830 ▪ (30 L)			
Kit de Ferramentas LinQ 715006829			
Bolsa Estanque LinQ 40 L (10,6 gal) 715008110			
ACESSÓRIOS LinQ COM BASE DE 36"	▪ Monta em rack LinQ frequentemente usados em veículos ORV Can-Am. ▪ Maior capacidade de carga do que os acessórios LinQ com base de 16". ▪ O uso é limitado a veículos ORV Can-Am.		
Caixa de Carga LinQ 45 L (12 gal) 715003879	Base LinQ **715002350**	Sem requisitos adicionais	Bagageiro LinQ **715001734**
Baú Traseiro LinQ 86 L (23 gal) 715004923			
Baú Traseiro LinQ 121 L (32 gal) 715001747 (1 passageiro) 715001749 (MAX)	Sem compatibilidade		
Caixa de Carga de Áudio LinQ 43 L (11,5 gal) 715003018	Base LinQ **715002350**		
Cooler LinQ 30 L (8 gal) 715004778 ▪ Preto	Sem compatibilidade		
Bolsa de Armazenamento Premium LinQ da OGIO 715002923 ▪ Preto	Base LinQ **715002350**		
Cesto Reforçado LinQ 715001215			
Cesto de Perfil Baixo LinQ 715004282			
SUPORTES LinQ			
Extensão de Rack LinQ 10 cm (4") 715001711 ▪ Prata / 715001665 ▪ Preto	Não compatível **Extensões de Rack de 5" Alternativas (**715001913**) estão disponíveis para G2L*	Sem requisitos adicionais	Bagageiro LinQ **715001734**
Extensão de Rack LinQ 15 cm (4") 715001712 ▪ Prata / 715001671 ▪ Preto			
Garras para Utensílios Montadas LinQ 715005340	Base LinQ **715002350**		
Suporte para Ferramentas LinQ 715007358			
Rack para Arma LinQ 715002112 715002113	Não compatível **Rack Alternativo para Arma (**715001919**) está disponível para G2L*		Sem compatibilidade

ACESSÓRIOS LinQ COM BASE DE 16"

Cooler Rígido LinQ (18 L)

G2, G2L, G2S | **715010491**



- A configuração versátil LinQ de 16" se adapta a muitos veículos.
- Construção rígida durável rotomoldada.
- Alças moldadas para instalação e remoção rápidas.
- Isolamento de alta qualidade para ótima retenção de gelo.
- Tampa vedada para fechamento hermético e à prova de intempéries.
- Sistema de trava ergonômico e seguro oferece excelente vedação.
- Capacidade de 18 L (4,7 gal americano).

Caixa Modular LinQ

G2, G2L, G2S

715005494 • (10 L)
715007112 • (20 L)
715006830 • (30 L)



- Permite empilhar outras caixas modulares para ter sempre o equipamento certo acessível.
- Tenha sempre o tamanho certo de caixa para tudo.
- Pode ser instalada em qualquer Base LinQ com 16" de largura.
- Consulte a tabela para local de instalação e requisitos.

Forro Térmico para Caixa Modular LinQ (10 L)

G2, G2L, G2S | **219401110**



- Revestimento isolado.
- Ajusta-se muito bem na Caixa Modular LinQ (10 L).
- Pode conter sete latas de 355 ml.
- Mantém o gelo por um dia.
- Dimensões internas: 9" C x 17" L x 2 ½" A.

Kit de Ferramentas LinQ

G2, G2L, G2S | **715006829**



- Inclui:
  - Alicate de corte
  - Alicate de bico longo
  - Alicate de pressão
  - Chave catraca com encaixe de ⅜"
  - Extensão de catraca de 6"
  - Local de armazenamento integrado para correia do CVT (correia não incluída)
  - Soquete longo 19 mm com encaixe ⅜" - 6 pontas
  - Soquete de 18 mm com encaixe de ⅜"
  - Soquete longo 17 mm com encaixe de ⅜" - 6 pontas
  - Soquete 15 mm com encaixe de ⅜"
  - Soquete de 13 mm com encaixe de ⅜"
  - Soquete de 10 mm com encaixe de ⅜"
  - Soquete de 8 mm com encaixe de ⅜"
  - Soquete Torx T40 com encaixe de ⅜"
  - Soquete Torx T30 com encaixe de ⅜"
  - Soquete Torx T20 com encaixe de ⅜"
  - Barra de força com encaixe de ⅜"
- Conjunto de chaves combinadas:
  - Chave 19 mm
  - Chave 18 mm
  - Chave 15 mm
  - Chave 13 mm
  - Chave 10 mm
  - Chave 8 mm
- Consulte a tabela para local de instalação e requisitos.

Caixa de Ferramentas LinQ

G2, G2L, G2S | **715008111**



- Construção em PEAD injetado de alta precisão proporciona rigidez e durabilidade.
- Capacidade máxima de 19 L (5 gal).
- Tampa resistente às intempéries, vedada e com fechadura.
- Sistema fácil de um segundo para colocar/retirar sem necessidade de ferramentas. Todos os benefícios do LinQ – simples, rápido e seguro.
- Consulte a tabela para local de instalação e requisitos.

Bolsa Estanque LinQ 40 L (10,6 gal)

G2, G2L, G2S | **715008110**



- Bolsa estanque totalmente à prova d'água armazenará e confinará seu equipamento com segurança.
- Montada no LinQ usando base de plástico rígido de alta resistência.
- Solução de armazenamento de alta capacidade 40 L (10,6 gal).
- Forro de espuma inferior para proteção adicional do equipamento.
- Alça integrada para fácil transporte no veículo e fora dele.
- Marinizado para fins de água salgada.
- Dimensões: 14" C x 19" L x A ajustável.
- Consulte a tabela para local de instalação e requisitos.

Bolsa LinQ SR 21 L (5,5 gal)

G2, G2L, G2S | **860202449**



- Bolsa semirrígida expansível.
- Capacidade de 21 L (5,5 gal).
- Consulte a tabela para local de instalação e requisitos.

NOVO Bolsa Expansível LinQ 17 L (4,5 gal americanos)

G2, G2L, G2S | **860202895**



- Bolsa semirrígida expansível LinQ de 8,5 L a 17 L (2,2 a 4,5 galões americanos).
- Bolsa estilo compressão permite armazenamento seguro de pertences.
- Visual premium que combina bem com o veículo.
- Instalação rápida, fácil e segura do sistema LinQ.
- Fixa-se com um conjunto de fixadores LinQ.
- Com bolso interno de malha para separar itens menores.

ACESSÓRIOS LinQ COM BASE DE 36"

Caixa de Carga LinQ 45 L (12 gal)

G2 (somente dianteiro para modelos 6x6 e MAX 2013–2014), G2L, G2S | **715003879**



- Montagem LinQ para fácil instalação e remoção.
- Transporta carga com segurança e firmeza durante a pilotagem.
- Consulte a tabela para local de instalação e requisitos.

Baú Traseiro LinQ 86 L (23 gal)

G2 (exceto modelos 6x6), G2L, G2S | **715004923**



- Montagem LinQ para fácil instalação e remoção.
- Com fechadura e resistente às intempéries.
- Transporta carga com segurança e firmeza durante a pilotagem.
- Almofadas de conforto para passageiro.
- Consulte a tabela para local de instalação e requisitos.

Baú Traseiro LinQ 121 L (32 gal)

G2 (exceto modelos MAX e 6x6), G2S | **715001747**

Versão Europeia (em conformidade com a CE) | **715001748** · Sem lanterna traseira.



- Placa Adaptadora de Retrofit LinQ (715001334) é necessária para modelos G1.
- Painéis do Baú Traseiro disponíveis em várias cores para combinar com seu veículo (vendidos separadamente).
- Consulte a tabela para local de instalação e requisitos.

Baú Traseiro LinQ 121 L (32 gal) para Outlander MAX

G2 (somente modelos MAX, exceto modelos 6x6) | **715001749**

Versão Europeia (em conformidade com a CE) | **715001750** · Sem lanterna traseira.



- O conforto do passageiro é garantido em passeios ativos, bem como em passeios recreativos mais longos, graças ao acolchoamento do passageiro ergonomicamente projetado, que é ajustado para conforto com uma porção feita de espuma de célula fechada que não absorve água.
- Muito fácil de embarcar mesmo com o piloto sentado.
- Painéis do Baú Traseiro disponíveis em várias cores para combinar com seu veículo (vendidos separadamente).

Painéis do Baú Traseiro LinQ 121 L (32 gal)

G2 (exceto modelos 6x6), G2S | ■ **715001391** · Preto

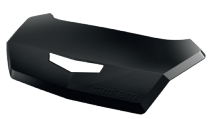

- Painéis coloridos para combinar o Baú Traseiro LinQ de 121 L (32 gal) com seu veículo.

Caixa de Carga de Áudio LinQ 43 L (11,5 gal)

G2 (somente dianteiro para modelos 6x6 e MAX 2013–2014), G2L, G2S | **715003018**

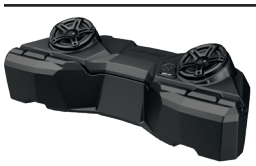

- Monta/desmonta facilmente para armazenar/transportar carga com segurança e firmeza.
- O receptor habilitado para Bluetooth e os alto-falantes de 16,5 cm (6,5") são inteligentemente ocultos e integrados na tampa.
- A função de desligamento automático protege sua bateria desligando o sistema após 10 minutos de inatividade.
- Painel de controle retroiluminado perfeito para passeios noturnos.
- Alto-falantes resistentes à água.
- Oferece a melhor qualidade de som do mercado para aprimorar sua experiência de pilotagem, cortesia de um amplificador de alta eficiência de faixa completa integrado.
- Consulte a tabela para local de instalação e requisitos.

Cooler LinQ 30 L (8 gal)

G2 (exceto modelos 6x6), G2S	■ **715004778** · Preto	



- Montagem LinQ para fácil instalação e remoção.
- Construção rotomoldada oferece rigidez e durabilidade excepcionais.
- Isolamento de espuma de qualidade premium para ótima retenção de gelo.
- Compartimento integrado e totalmente removível protege alimentos.
- Travas de borracha robustas mantêm a tampa bem fechada.
- Resistente às intempéries.
- Bujão de drenagem conveniente.
- Consulte a tabela para local de instalação e requisitos.

Bolsa de Armazenamento Premium LinQ da OGIO

G2 (exceto modelos 6x6), G2L, G2S	■ **715002923** · Preto	



- Montagem LinQ para fácil instalação e remoção.
- Armazena carga com segurança e firmeza durante a pilotagem.
- Consulte a tabela para local de instalação e requisitos.

Cesto de Perfil Baixo LinQ

G2, G2L (somente dianteiro para modelos MAX e 6x6), G2S	**715004282**



- Cesto aberto de perfil baixo aumenta o espaço de carga.
- Perfeito para fácil acesso a ferramentas, corda e guincho.
- Múltiplos pontos de ancoragem para elásticos bagageiros e amarração.
- Feito de polipropileno injetado resistente a impactos.
- Consulte a tabela para local de instalação e requisitos.

Cesto Reforçado LinQ

G2, G2L (somente dianteiro para modelos MAX e 6x6), G2S	**715001215**



- Feito de aço de alta resistência e baixa liga.
- Montagem LinQ para fácil instalação e remoção.
- Pode ser colocado nos racks dianteiro e traseiro do veículo.
- Consulte a tabela para local de instalação e requisitos.

Caixa de Carga Grande

G2, G2L (exceto 6x6)	**715007001**



- Caçamba traseira para transportar itens grandes.
- Pontos de ancoragem (anel em D), fixadores LinQ para suporte de ferramentas e marcações para permitir a instalação de um acessório de 16".
- Também possui um tapete para o piso e uma fenda para permitir a instalação de um divisor e uma fenda para um divisor fechar o recesso na aba vertical traseira.
- É instalado em plataformas de ATV através do sistema LinQ e ganchos para facilitar a instalação e remoção.

SUPORTES LinQ

Suporte para Ferramentas LinQ

G2, G2L, G2S	**715007358**



- Suporte de ferramentas ultraversátil.
- Trava giratória conveniente permite que as ferramentas sejam armazenadas em qualquer orientação.
- Vendido em pares.

Necessário para instalação:
- Modelos G2S: Bagageiro LinQ (715001734).

Garras para Utensílios LinQ

G2, G2L, G2S	**715005340**



- Garras duráveis e flexíveis proporcionam um ajuste personalizado para uma variedade de itens de 2,5 cm a 10 cm (1" a 4") de diâmetro.
- Design resistente para transporte de arcos, varas de pesca, ancinhos, ferramentas agrícolas e muito mais.
- Botão de liberação rápida abre a garra rapidamente para fácil acesso ao equipamento.
- Sistema de base resistente construído para as aventuras mais difíceis.
- Facilite o transporte de suas ferramentas combinando as Garras para Utensílios com o sistema LinQ.
- Orientação 360°.
- Vendido em pares.

MONTAGEM LinQ

Kit Adaptador de Âncora LinQ

G2, G2S | **715004960**

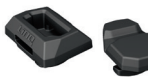

- Permite a instalação de acessórios com Base LinQ de 16" em racks LinQ.
- Instalação e remoção sem ferramentas.

Necessário para instalação:
- Modelos G2S: Bagageiro LinQ (715001734).

Base LinQ

G2L | **715002350**



- Feito de polipropileno reforçado com fibra de vidro.
- Permite instalar acessórios LinQ.
- Vendido em pacote com 4 unidades.

Fechadura LinQ

G2, G2L, G2S | **860201968**



- Maneira simples de trancar com segurança a maioria dos acessórios LinQ.
- Tampa da fechadura protege a fechadura dos elementos.
- Resistente à corrosão.
- Pacote com 1 unidade, inclui 2 chaves.

Não compatível com:
- Cooler LinQ de 16 L (4,2 gal americanos), Caixa de Ferramentas LinQ, Suporte de Ferramentas LinQ, Garras para Utensílios LinQ, Estojo para Arma LinQ (715010936) ou Rack de Caçamba LinQ (715009336).

RACKS E SUPORTES

Extensão de Rack LinQ – 10 cm (4")

G2, G2S | **715001711** · Prata | **715001665** · Preto



- Serve na frente ou atrás.
- Forte e durável.
- Ajuda a manter a carga segura no lugar.
- Instalação fácil e sem ferramentas graças ao sistema LinQ.
- Revestimento anticorrosão com acabamento em pintura a pó durável.

Necessário para instalação:
- Modelos G2S: Bagageiro LinQ (715001734).

Extensão de Rack LinQ – 15 cm (4")

G2, G2S | **715001712** · Prata | **715001671** · Preto



- Serve na frente ou atrás.
- Forte e durável.
- Ajuda a manter a carga segura no lugar.
- Instalação fácil e sem ferramentas graças ao sistema LinQ.
- Revestimento anticorrosão com acabamento em pintura a pó durável.

Necessário para instalação:
- Modelos G2S: Bagageiro LinQ (715001734).

Extensão de Rack – 13 cm (5")

G2L | **715001913**



- Serve na frente ou atrás.
- Feito de aço carbono.
- Fornece pontos de amarração para prender a carga nos racks.
- Fácil instalação em rack tubular.
- Revestimento anticorrosão com acabamento em pintura a pó durável.

Bagageiro LinQ

G2S (exceto modelos X mr) | **715001734**



- Rack aparafusado.
- Permite o uso de acessórios LinQ montados no G2S.

Placa Base LinQ

G2L | **715007273**



- Permite o uso de acessórios LinQ Base de 16" de largura no G2L para expandir as opções de carga e oportunidades de viagem.

Necessário para instalação:
- Kit Base LinQ (715008125).

Placa Base LinQ

G2S | **715007274**



- Permite o uso de acessórios LinQ Base de 16" de largura no G2S para expandir as opções de carga e oportunidades de viagem.

Necessário para instalação:
- Kit Base LinQ (715008125).

Suporte para Arma

G2L (somente modelos MAX) | **715001919**



- Feito de aço.
- Projetado para o rack tubular.
- Para uso com o Estojo para Arma 6.0 Impact da Kolpin.
- Pode ser montado em qualquer lado do veículo.

Estojo para Arma 6.0 Impact† da Kolpin†

G2, G2L | **715001419**



- Espaço extra para armas tipo pistola e pequenos bipés.
- Acomoda facilmente armas de fogo de até 130 cm (51") de comprimento total.
- Oferece espaço amplo para miras de 60 mm (2 3⁄8").
- Design de escotilha permite fácil acesso.
- Alça ergonomicamente projetada e pontos de fixação moldados para bandoleira.
- Tampa de fechamento rápido com capacidade de trancar.
- Projetado para acomodar rifles de ferrolho e espingardas para destros e canhotos.
- Inclui espuma removível que absorve choques e revestimento interno de nylon resistente a impactos para proteção superior.
- Requer kit de montagem apropriado para instalação.

Rack para Arma LinQ
(Não ilustrado)

G2 (exceto MAX, 6x6 e X mr 1000) | **715002112**

G2 (somente modelos MAX e X mr 1000) | **715002113**

- Este leve Rack para Arma pode ser montado em qualquer lado do seu Outlander usando o sistema LinQ sem ferramentas.
- Para uso com o Estojo para Arma 6.0 Impact da Kolpin.

Suporte de Múltiplos Ajustes

G2, G2L | **715002354** • Simples | **715001945** • Duplo



- Suporte aberto em forma de U para transportar ferramentas (pá, machado) e armas de caça (rifle, arco) que são seguras, mas facilmente acessíveis.
- Fácil instalação em rack tubular, extensores de rack, cesta ou para-choques.
- Vendido em pares.

Necessário para instalação:
- Modelos G2: Extensão de Rack LinQ (715001711).

Garras para Utensílios

G2L | **715001421**



- Fixadores duráveis e flexíveis que amortecem e protegem, proporcionando um ajuste personalizado para uma variedade de itens de 2,5 cm a 10 cm (1" a 4") de diâmetro.
- Design resistente para transporte de arcos, varas de pesca, ancinhos, ferramentas agrícolas e muito mais.
- Botão de liberação rápida abre a garra rapidamente para fácil acesso ao equipamento.
- Sistema de base resistente construído para as aventuras mais difíceis.
- Fácil instalação em racks tubulares, extensores de rack, suportes ou para-choques.
- Vendido em pares.

CARGA E ARMAZENAMENTO

Tampa Rígida

G2 (somente modelos 6x6) | **715002394**



- O teto rígido oferece uma caixa de carga de 440 L (116 gal).
- Fechadura protege seus pertences.
- A tampa se eleva com a ajuda de cilindros a gás.

Caixa de Carga para Caçamba

G2L (somente modelos 6x6) | **715005256**



- Transforma o reboque em uma caixa de carga de grande capacidade para maiores possibilidades de carregamento.
- Feita de PEAD durável moldado e projetada para maximizar o espaço de carga.
- Permite acesso ao compartimento traseiro resistente à água do veículo.
- Projetada para ajuste perfeito e fácil instalação.

Lona

G2 (somente modelos 6x6) | **715002416**



- Ajustada para cobrir completamente todos os itens em sua caixa de carga.
- Evita que respingos entrem na caixa de carga.
- Facilmente removível para acesso rápido.

Caixa de Utilidades de 70 L (18 gal)

G2 (somente modelos 6x6) | **715001999**



- Onde quer que você vá e o que quer que faça, esta prática caixa de utilidades de 70 L (18 gal) é o seu armazenamento móvel.
- A tampa mantém seu equipamento seguro contra os elementos em todas as condições.
- Desliza sob o reboque com alças para fácil acesso.

Rede para Caixa de Carga

G2 (somente modelos 6x6) | **715001371**



- Rede sólida projetada para engatar na parte inferior da caixa de carga para contenção segura e compacta da sua carga.

Bolsa de Armazenamento Macia

G2, G2L, G2S | **715003759**



- Bolsa de 3 seções.
- Transporte equipamentos em uma bolsa à prova de intempéries.
- Bolsa de carga macia com capacidade de 45 L (11,8 gal) projetada com o rack do veículo em mente para maximizar o armazenamento potencial.

Necessário para instalação:
- Modelos G2S: Bagageiro LinQ (715001734).

Bolsa de Armazenamento de 10 L (2,6 gal)

269502121



- Bolsa estanque com fecho de enrolar para proteger totalmente sua carga dos elementos.
- Cabe no compartimento traseiro do seu veículo.

PARA-BRISAS

Carenagem Deluxe

G2 (exceto X mr e 6x6), G2L | ■ **715001232** · Preto ■ **715007073** · Verde Tundra

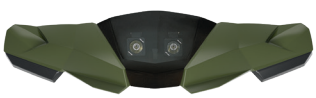

- Proteção contra o vento inovadora e ricamente equipada.
- Remoção rápida sem ferramentas, uma vez que os suportes de base são montados no guidão.
- Dois porta-copos.
- Pronto para kit de montagem GPS.
- Espelhos e iluminação auxiliar opcionais.
- O Kit Adaptador de Guidão Cônico é necessário para veículos com guidões de alumínio cônicos de 28 mm (1⅛").

Necessário para instalação:
- Para-brisa Baixo, Alto ou Extra Alto.

Kit Adaptador de Guidão Cônico

(Não ilustrado)

Carenagem Deluxe | **715002470**

- Necessário para instalar a Carenagem Deluxe em um Outlander X-TP e em qualquer veículo equipado com guidões de alumínio cônicos de 28 mm (1⅛").

Para-brisa Extra Alto

Carenagem Deluxe | **715000936**



- O para-brisa de 41 cm (16") oferece a proteção máxima contra os elementos durante a viagem.
- Para proteção contra vento e aplicações de inverno.
- Instalação e substituição sem ferramentas.

Para-brisa Alto

Carenagem Deluxe	**715001211**



- 28 cm (11") de altura, para proteção contra vento e aplicações de inverno.
- Instalação e substituição sem ferramentas.

Para-brisa Baixo

Carenagem Deluxe	**715001227**



- O para-brisa de 15 cm (6") permite que seu veículo mantenha um visual esportivo, ao mesmo tempo em que oferece alguma proteção contra os elementos e a possibilidade de desfrutar de iluminação direcional.
- Instalação e substituição sem ferramentas.

ACESSÓRIOS

Iluminação Auxiliar do Para-brisa

Carenagem Deluxe	**715003115**



- 2 spots premium de LED para a Carenagem Deluxe, para maior saída de luz e iluminação direcional.
- 1.800 lúmens.
- Kit de luz LED Cree de 2 x 10 W.
- Iluminação de longo alcance de até 107 m (350'), consumindo menos de 1 amp por luz.

Kit de Espelhos Deluxe

Carenagem Deluxe	**715002353**



- Sistema de montagem aprimorado.
- Ampla visão traseira.
- Ajuste perfeito com sua Carenagem Deluxe.

KITS DE PARA-BRISA

Kit de Para-brisa Extra Alto

G2, G2L, G2S (exceto modelos X mr)	**715003023**



- Fabricado em policarbonato com ventilação integrada para reduzir a turbulência do ar e o ruído em altas velocidades, proporcionando uma condução mais silenciosa e suave.
- Remoção rápida sem ferramentas, uma vez que os suportes de base são montados no guidão.
- Compatível com guidões retos e cônicos.
- Design aprimorado para maior rigidez.
- Para-brisa de 41 cm (16").
- Para máxima proteção contra o vento e aplicações de inverno.

Necessário para instalação:
- Modelos XT e Mossy Oak: Capa do Guidão (709400939).

Kit de Para-brisa Alto

G2, G2L, G2S (exceto modelos X mr)	**715006382**



- Fabricado em policarbonato com ventilação integrada para reduzir a turbulência do ar e o ruído em altas velocidades, proporcionando uma condução mais silenciosa e suave.
- Remoção rápida sem ferramentas, uma vez que os suportes de base são montados no guidão.
- Compatível com guidões retos e cônicos.
- Design aprimorado para maior rigidez.
- Para-brisa de 28 cm (16").
- Para proteção contra vento e aplicações de inverno.

Necessário para instalação:
- Modelos XT e Mossy Oak: Capa do Guidão (709400939).

Kit de Para-brisa Baixo

G2, G2L, G2S (exceto modelos X mr)	**715003021**



- Fabricado em policarbonato com ventilação integrada para reduzir a turbulência do ar e o ruído em altas velocidades, proporcionando uma condução mais silenciosa e suave.
- Remoção rápida sem ferramentas, uma vez que os suportes de base são montados no guidão.
- Compatível com guidões retos e cônicos.
- Design aprimorado para maior rigidez.
- Para-brisa de 15 cm (16").
- Permite manter o visual esportivo do seu veículo, ao mesmo tempo em que oferece alguma proteção contra os elementos.

Necessário para instalação:
- Modelos XT e Mossy Oak: Capa do Guidão (709400939).

GUIDÕES E ESPELHOS

Defletores de Vento do Guidão

G2, G2L, G2S



- Construção robusta em plástico injetado com logotipo Can-Am.
- Inclui tampa removível para ajuste do fluxo de ar.
- Kit de montagem vendido separadamente.

- **715000525** • Preto / Amarelo
- **715001706** • Preto / Preto
- **715003811** • Vermelho Can-Am / Preto
- **715003812** • Verde Manta / Preto
- **715003814** • Azul Octane / Preto
- **715006118** • Vermelho Viper / Preto

Defletores de Vento do Passageiro

G2 e G2L (somente modelos MAX) — **715001669**



- Estes defletores de vento se encaixam nas alças do passageiro e proporcionam maior conforto durante a pilotagem.
- Fácil de instalar e remover.

Kit de Montagem de Alumínio Envolvente Completo

G2, G2L, G2S — **715001378**



- Construção leve em alumínio fundido preto.
- Inclui o hardware completo.
- Defletores de vento do guidão vendidos separadamente.

Guidão Cônico de Alumínio

G2, G2L, G2S — **715000550**



- Guidão cônico de 22 mm - 28 mm (⅞" - 1⅛") feito de alumínio 6061-T6.
- Inclui todo a ferragem, espuma central do guidão e capa.

Espelhos da Esquerda – 10 mm (⅜")

G2, G2L, G2S — **708200963**



- Espelhos convexos ajustáveis montados no guidão.
- A superfície convexa permite visibilidade aprimorada com um campo de visão mais amplo.
- Acabamento fosco.
- Haste inclui rosca de 10 mm (⅜").

Necessário para instalação:
- Modelos DS 450: Suporte (715000190).
- Suporte não é necessário para instalação em Outlander e Renegade.

Espelhos da Direita – 10 mm (⅜")

(Não ilustrado)

G2, G2L, G2S — **709400523**

- Superfície de visão verdadeira 13 cm x 8 cm (5" x 3").
- Acabamento fosco.
- Haste inclui rosca de 10 mm (⅜").

Necessário para instalação:
- Suporte (715000190) necessário, exceto para veículos com freio de mão direito.

Espelhos de Guidão

G2, G2L, G2S — **715005366**



- Espelhos convexos ajustáveis montados no guidão.
- A superfície convexa permite visibilidade aprimorada com um campo de visão mais amplo.
- Não requer para-brisa ou carenagem para ser montado.
- Funciona com todas as opções de para-brisa.

ASSENTOS

Kit de Assento de Passageiro Outlander MAX

G2 2015 e posteriores, G2L (somente modelos MAX) — **715002373**



- Perfeito para substituir assento de passageiro usado ou danificado.

SKID PLATES DE HMWPE

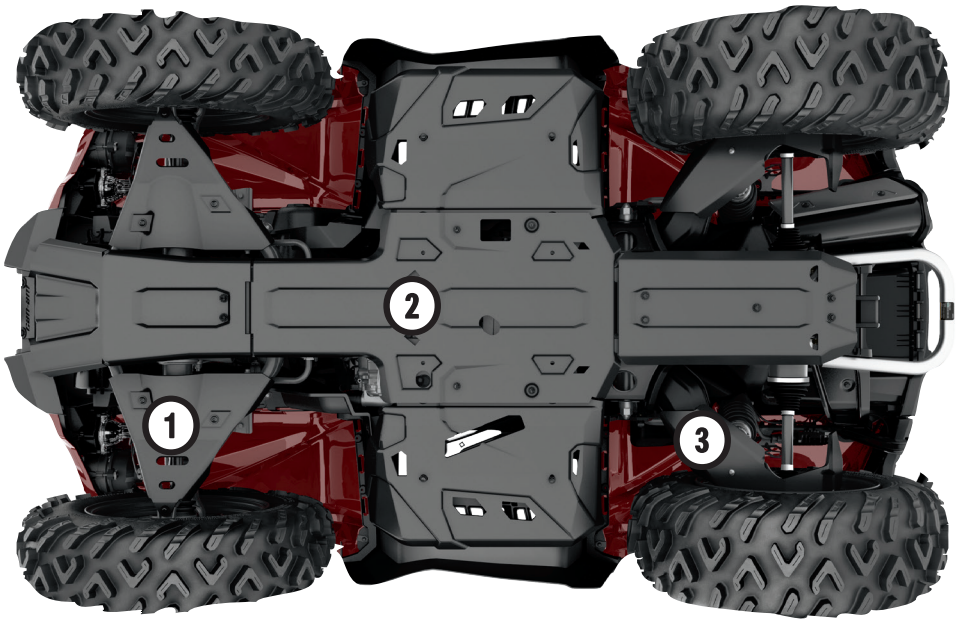

Nossas placas de plástico deslizam suave e silenciosamente sobre obstáculos, oferecendo grande proteção em terrenos acidentados.
Feito de polietileno de alto peso molecular (HMWPE) termoformado resistente à abrasão de 6 mm (¼") de espessura.

- Mais leve que o alumínio.
- Resistência superior a rachaduras por estresse.
- Alta resistência ao impacto.

OUTLANDER, RENEGADE

	G2						G2L		G2S	
	2016 e Anteriores		2017-2018		2019 e Posteriores				2017-2018	2019-2022
	Exceto modelos MAX e X mr 1000R	Somente modelos MAX e X mr 1000R	Exceto modelos MAX e X mr 1000R	Somente modelos MAX e X mr 1000R	Exceto modelos MAX e X mr 1000R	Somente modelos MAX e X mr 1000R	Exceto modelos MAX	Somente modelos MAX		
KIT DE PROTEÇÃO DE SKID PLATE DE HMWPE										
	715004214	**715004215**	**715004209**	**715004210**	**715004806**	**715004807**	**715004211**	**715004212**	**715004213**	**715004809**
SKID PLATES DE HMWPE INDIVIDUAIS										
① **Protetores de Braço em A**	**715002924**	**715002924**	**715002924**	**715002924**	**715004822**	**715004822**	**715002924**	**715002924**	**715002924**	**715004822**
② **Placas Inferiores** Porção do apoio para os pés não compatível com Renegade X mr	**715002926**	**715002927**	**715002926**	**715002927**	**715002926**	**715002927**	**715002928**	**715002929**	**715002974**	**715002974**
③ **Protetores de Braço de Suspensão Traseira**	—	—	**715003466**	**715003466**	**715004823**	**715004823**	**715003466** (somente modelos de 2015 a 2020)	**715003466** (somente modelos de 2015 a 2020)	**715003466**	**715004823**

SKID PLATES DE ALUMÍNIO

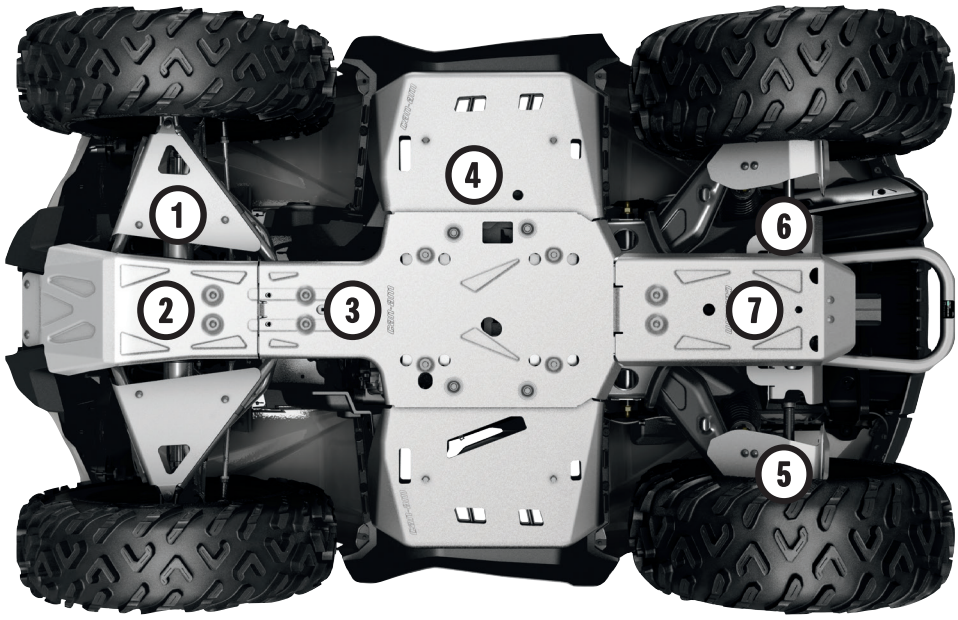

Para máxima durabilidade e resistência, todos os nossos Skid Plates de Alumínio são feitos com alumínio 5052 H32 de alta resistência e 4,5 mm (3⁄16") de espessura.

- Durabilidade máxima.
- Alta resistência.

OUTLANDER

	G2						G2L	
	2016 e anteriores		2017-2018		2019 e Posteriores		Qualquer Ano	
	Exceto modelos MAX e X mr 1000R	Somente modelos MAX e X mr 1000R	Exceto modelos MAX e X mr 1000R	Somente modelos MAX e X mr 1000R	Exceto modelos MAX e X mr 1000R	Somente modelos MAX e X mr 1000R	Exceto modelos MAX	Somente modelos MAX
KIT DE PROTEÇÃO DE SKID PLATE DE ALUMÍNIO								
	715002137	**715002138**	**715004197**	**715004198**	**715004804**	**715004805**	**715004199**	**715004200**
SKID PLATES DE ALUMÍNIO INDIVIDUAIS								
① **Protetores de Braço em A**	**715001667**	**715001667**	**715001667**	**715001667**	**715004820**	**715004820**	**715001667**	**715001667**
② **Skid Plate Dianteiro**	**715000926**	**715000926**	**715000926**	**715000926**	**715000926**	**715000926**	**715001906**	**715001906**
③ **Skid Plate Central**	**715002078**	**715002078**	**715002078**	**715002078**	**715002078**	**715002078**	**715002078**	**715002078**
④ **Placas Protetoras de Apoio para os Pés**	**715000922**	**715000922**	**715000922**	**715000922**	**715000922** (exceto modelos X mr 850)	**715000922**	**715000922**	**715000922**
⑤ **Protetores de Braço de Suspensão Traseira**	—	—	**715008595**	**715008595**	**715004821**	**715004821**	**715008595**	**715008595**
⑥ **Protetores de Diferencial Traseiro**	**715000920**	**715000920**	**715000920**	**715000920**	**715000920**	**715000920**	**715000920**	**715000920**
⑦ **Skid Plate Traseiro**	**715002028**	**715002029**	**715002028**	**715002029**	**715002028**	**715002029**	**715002028**	**715002029**

SKID PLATES DE ALUMÍNIO

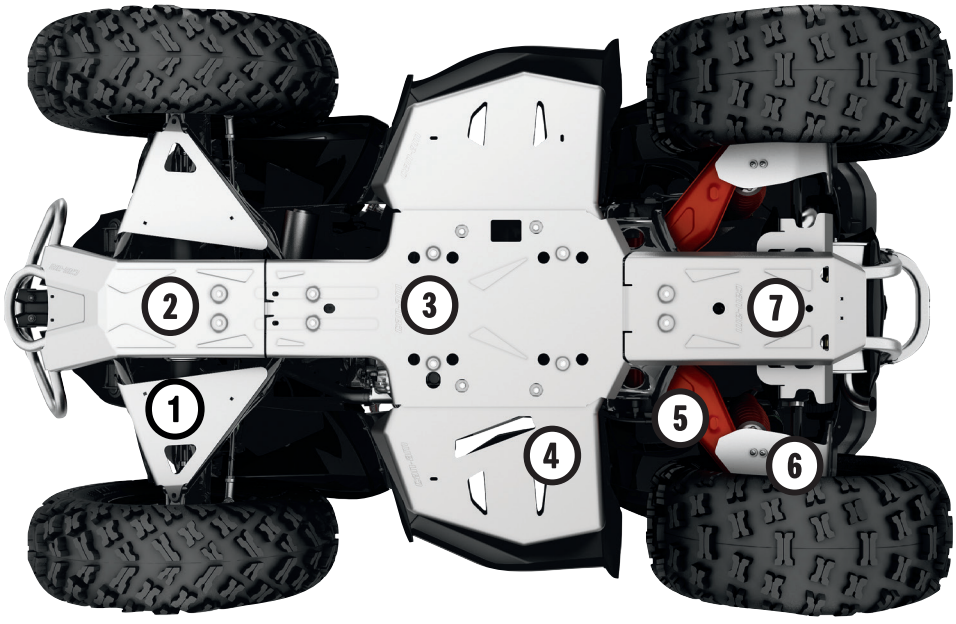

Para máxima durabilidade e resistência, todos os nossos Skid Plates de Alumínio são feitos com alumínio 5052 H32 de alta resistência e 4,5 mm (3⁄16") de espessura.

- Durabilidade máxima.
- Alta resistência.

RENEGADE

	G2S			
	2016 e Anteriores	2017-2018	2019-2022	2023 e Posteriores
KIT DE PROTEÇÃO DE SKID PLATE DE ALUMÍNIO				
Não compatível com modelos X mr	715002139	715004201	715004808	715009730
SKID PLATES DE ALUMÍNIO INDIVIDUAIS				
(1) **Protetores de Braço em A**	715001667	715001667	715004820	715004820
(2) **Skid Plate Dianteiro**	715000925	715000925	715000925	715001906
(3) **Skid Plate Central**	715002078	715002078	715002078	715002078
(4) **Placas Protetoras de Apoio para os Pés** Não compatível com modelos X mr	715001359	715001359	715001359	715001359
(5) **Protetores de Braço de Suspensão Traseira**	—	715008595	715004821	715004821
(6) **Protetores de Diferencial Traseiro**	715000920	715000920	715000920	715000920
(7) **Skid Plate Traseiro**	715002028	715002028	715002028	715002028

SKID PLATES DE HMWPE E ALUMÍNIO

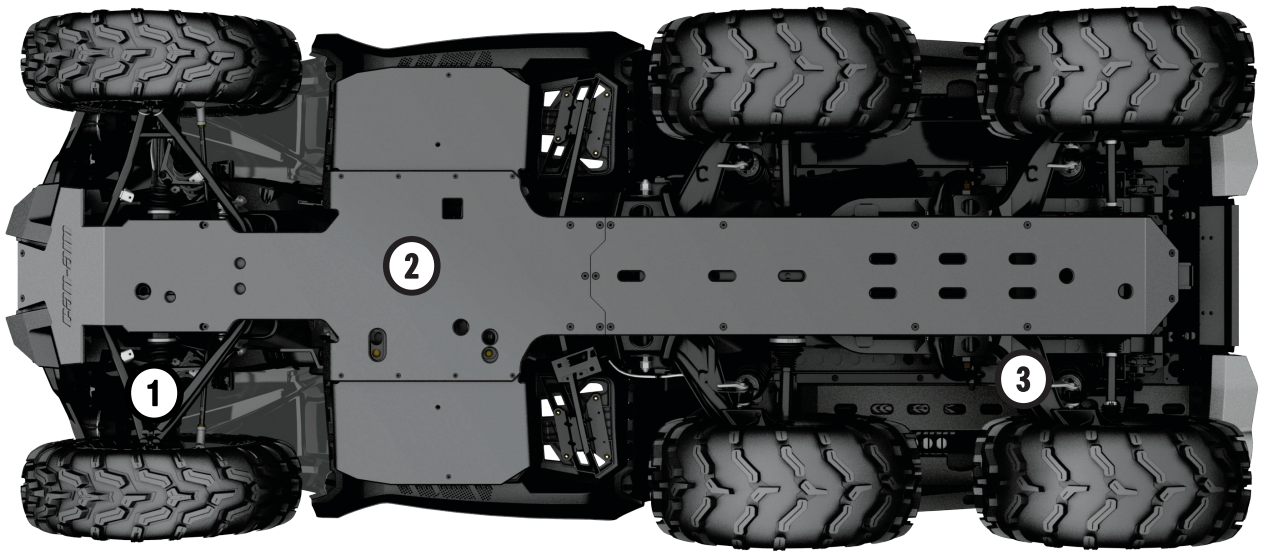

Nossas Placas de Plástico e Alumínio deslizam suavemente e silenciosamente sobre obstáculos, oferecendo grande proteção em terrenos acidentados.

HMWPE
Feito de polietileno de alta massa molecular (HMWPE) termoformado, resistente à abrasão, com 6 mm (¼") de espessura.

- Mais leve que o alumínio.
- Resistência superior a rachaduras por estresse.
- Alta resistência ao impacto.

ALUMÍNIO
Feito com alumínio 5052 H32 de alta resistência, com 4,5 mm (3⁄16") de espessura.

- Durabilidade máxima.
- Alta resistência.

OUTLANDER 6X6

	G2 6X6			G2L 6X6
	2016 e Anteriores	2017-2018	2019 e Posteriores	Qualquer Ano
SKID PLATES HMWPE INDIVIDUAIS				
① **Protetores de Braço em A de HMWPE**	**715002924**	**715002924**	**715004822**	**715002924**
② **Skid Plate Completa de PEAD para a Parte Inferior**	**715005290** (exceto MAX)	**715005290**	**715005290** (exceto MAX)	**715005259** (somente MAX)
	715005320 (somente MAX)	**715005320**	**715005320** (somente MAX)	
③ **Protetores de Braço de Suspensão Traseira de HMWPE**	—	**715003466**	**715004823**	**715003466** (somente modelos 2020 e anteriores)
SKID PLATES DE ALUMÍNIO INDIVIDUAIS				
① **Protetores de Braço em A de Alumínio**	**715001667**	**715001667**	**715004820**	**715001667**
② **Skid Plate Inferior Completa de Alumínio**	—	—	—	—
③ **Protetores de Braço de Suspensão Traseira de Alumínio**	—	**715008595**	**715004821**	**715008595**

PARA-CHOQUES E PROTETORES

PARA-CHOQUES

Para-choque Dianteiro Expedition

G2, G2L (exceto modelos X mr e modelos X xc 2022 e posteriores)	**715007233**



- Feito de tubos de aço perfilados de 1,5" para proteção completa da parte dianteira do veículo.
- Protege e não obstrui os faróis do veículo.
- Pontos de montagem integrados para luzes.
- Revestimento anticorrosivo interno e externo com acabamento em pintura a pó durável.

Para-choque Traseiro Expedition

G2, G2L	**715007234**



- Feito de tubos de aço perfilados de 1,5" para proteção completa da parte Traseira do veículo.
- Protege e não obstrui os faróis do veículo.
- Revestimento anticorrosivo interno e externo com acabamento em pintura a pó durável.

Necessário para instalação:
- Modelos G2 base e DPS: Suporte Traseiro Esquerdo (705008164) e Suporte Traseiro Direito (705008165).

Para-choque Dianteiro X mr

G2S 2023 e posteriores	**715008198**



- Proteção dianteira aprimorada para o veículo. Necessário como ponto de montagem para o Relocador de Radiador (715008898).

Para-choque Dianteiro XT

G2	**715004837**



- Oferece proteção adicional contra obstáculos.
- Resistente e durável, pode ser adicionado ao modelo Outlander base para converter o veículo em modelo XT.
- Padrão nos modelos XT, XT-P, Mossy Oak e Limited.
- Construção de tubo grande com acabamento preto texturizado e cantos metálicos.

Para-choque Traseiro XT

G2	**715004920**



- Oferece proteção adicional contra obstáculos.
- Resistente e durável, pode ser adicionado ao modelo Outlander base para converter o veículo em modelo XT.
- Padrão nos modelos XT, XT-P, Mossy Oak e Limited.
- Construção de tubo grande com acabamento preto texturizado e cantos metálicos.

Para-choque Dianteiro XT

G2L	**715001910**



- Compatível com guincho.
- Construção de tubo grande.
- Protege o veículo contra obstáculos.
- Padrão nos modelos XT.

Para-choque Traseiro XT

G2L	**715001911**



- Construção de tubo grande.
- Protege o veículo contra obstáculos.
- Padrão nos modelos XT.

Para-choque Dianteiro Extreme

G2	**715001286***
G2L	**715004279**



- Construção ultra-resistente.
- Aprimora a proteção dianteira do veículo.
- Compatível com o Para-choque Dianteiro XT.

***Não compatível com:**
- Engate Dianteiro.

Para-choque Traseiro Rancher

G2, G2L (exceto modelos 6x6) — **715003462**



- Ideal para usar seu ATV em rebanhos de gado e proteger a segurança tanto do veículo quanto dos animais.
- A cobertura se estende para fornecer uma camada extra de defesa para suas lanternas traseiras.
- Revestimento anticorrosão interno e externo com acabamento em pintura a pó durável.

PROTETORES

Protetor Lateral da Carroceria

G2 2019 e posteriores com Para-choques XT (exceto modelos X mr, 6x6 e MAX) — **715004940***



- Protetor de para-lama resistente projetado para ter dupla função, protegendo seu ATV e também melhorando a aparência do seu ATV.
- Feito para ser resistente e projetado para oferecer uma aparência robusta, este protetor de para-lama oferece proteção lateral completa para aplicações agrícolas, pecuárias e florestais.
- Construção durável e robusta de tubo de aço com 3 cm (1,25") de diâmetro, com revestimento anticorrosão interno e externo com acabamento em pintura a pó durável.

Necessário para instalação:
- Para-choques Dianteiro e Traseiro XT ou Para-choques Dianteiro e Traseiro Rancher.

Não compatível com:
- Descanso de Pé Autolimpante.
- Para-choques Dianteiro e Traseiro Rancher.

Para-barro

G2 (com alargadores de para-lama de fábrica) — **715007089**



- Mantém lama e detritos fora da área de carga e protege o reboque e os veículos atrás de você.
- Adiciona uma aparência estética ao seu veículo.
- Vendido em pares.

Necessário para instalação:
- Alargadores de para-lama de fábrica.

Alargadores de Para-lama

G2 2012-2018 (exceto com pneus de 30") (exceto modelos 6x6)	**715001764***
G2 2019 e posteriores (com pneus de 30") (exceto modelos 6x6)	**715004250****
G2L	**715001909*****
Veículos G2L europeus apenas 2015 e posteriores	**715004487**



- Kit projetado para oferecer proteção extra contra sujeira e detritos, sendo, portanto, essencial se você gosta de pilotar na lama.
- Feito de plástico injetado que se ajusta perfeitamente aos para-lamas do seu veículo.
- Confere ao veículo um toque extra de estilo para um visual robusto e atraente.
- Inclui extensões dianteiras e traseiras e todo a ferragem de montagem.

**Vem de fábrica nos modelos G2 2019 e posteriores (exceto modelos X mr).*
***Padrão nos G2 X mr 1000R.*
****Não compatível com veículos europeus.*

Extensões de Para-lama

G2 (exceto modelos 6x6) — **715005111***



- Bloqueia detritos do terreno de atingir você durante a pilotagem ou danificar seu veículo, graças a estas Extensões de Para-lama extragrandes, que também incluem para-barro para proteção adicional contra lama.
- Feito de polietileno de alto peso molecular (HMWPE) para resistência avançada à abrasão.
- Inclui extensões dianteiras e traseiras.

**Deve ser usado com Para-lamas para G2 (715001764).*

Alargadores de Para-lama

G2S (exceto modelos X mr) — **705012695**



- Para-lamas estendidos integrados para um visual esportivo e proteção total da carroceria contra sujeira e água.
- Inclui extensões dianteiras e traseiras e todo a ferragem de montagem.

Tubos de Proteção para Reboque

G2 (somente modelos 6x6) | **715002030**



- Para-choques aparafusados para as laterais do reboque 6x6.
- Protege os componentes plásticos externos do reboque contra pedras, árvores e outros obstáculos ao atravessar áreas fechadas ou carregar carga no reboque.

Tubos de Proteção para Reboque

G2L (somente modelos 6x6) | **715005266**



- Para-choques aparafusados para as laterais do reboque 6x6.
- Protege os componentes plásticos externos do reboque contra pedras, árvores e outros obstáculos ao atravessar áreas fechadas ou carregar carga no reboque.

LUZES E ELÉTRICA

Conjunto Integrado de Manoplas Aquecidas e Acelerador de Polegar

G2, G2L, G2S (2024 e posteriores) | **715009284**



- Níveis de aquecimento para manoplas e acelerador exibidos na tela do veículo.
- Botão ergonômico integrado na manopla esquerda.
- Botão único para seleção de aquecimento de manoplas e acelerador.*
- Cinco configurações de temporatura para o acelerador e as manoplas.
- Proporção de aquecimento ajustável entre a manopla e o aquecedor de polegar.*
- Mantenha o botão pressionado para atingir o aquecimento máximo rapidamente.
- Memoriza sua última configuração de aquecimento.
- Vedação à prova d'água com classificação IP67 mantém os elementos externos afastados.
- Em conformidade com ECE.
- Instalação plug-and-play.
- Manoplas de encaixe, sem necessidade de cola.

** Modelos com tela sensível ao toque ou visor colorido oferecem interface de usuário aprimorada com seleção independente de nível de aquecimento para manoplas e acelerador de polegar.*

Manoplas Aquecidas e Conjunto de Acelerador de Polegar

G2, G2L, G2S	**715003250** Não compatível com Controle de Acelerador Inteligente (iTC™)
G2, G2L, G2S (2022 e posteriores)	**715010553** Compatível com Controle de Acelerador Inteligente (iTC™)



- Dimmer de LED facilita a leitura das configurações de temperatura.
- 4 configurações de temperatura com controles individuais para acelerador de polegar e manoplas.
- Retorna à configuração de aquecimento anterior.
- Desligamento com um toque.

Necessário para instalação:
- Modelos G2L: Cabo de Fiação.

Cabo de Fiação
(Não ilustrado)

G2L | **710004567**

- Necessário para instalação do Conjunto de Manoplas Aquecidas e Acelerador.

Saída Aquecida para Viseira

G2, G2L | **715001246**



- Posicionado estrategicamente no veículo para manter sua agilidade.
- Saída opcional para viseira que proporciona pilotagem sem embaçamento.
- Instalação rápida e fácil.
- Vendido individualmente.
- Viseira Aquecida não incluída.

Manoplas Aquecidas para Passageiro e Saída para Viseira

G2, G2L (somente modelos MAX) | **715008794**



- Substitua suas alças de passageiro originais.
- Interruptor de temperatura duplo integrado no braço do assento para manoplas e alças aquecidas de 3 zonas.
- Saída aquecida para viseira integrada no braço do assento.

Kit de Tomada USB

G2, G2L, G2S | **219400510**



- Recarrega seus dispositivos eletrônicos enquanto você pilota* (smartphone, MP3, equipamento de aquecimento, etc.).
- Conectores USB de porta dupla.
- Kit plug-and-play.

** A tomada não é capaz de recarregar todos os tipos de dispositivos enquanto você pilota.*

Aquecedor de Assento

G2, G2L | **715007211**



- Aquecedor de assento de 25 W proporciona conforto sem frio ao pilotar.
- Somente uma temperatura.
- Somente almofada aquecida e chicote elétrico.

Necessário para instalação:
- Capa de Assento Reforçada (715007212).

Suporte para Dispositivo Eletrônico

G2, G2L (exceto modelos 6x6 e X mr) | **715004919**



- Construção robusta em polipropileno injetado permite o ajuste perfeito e fácil instalação.
- Unidade ajustável que segura com segurança smartphones ou tablets pequenos com comprimento ou largura medindo entre 7,5 cm (2,9") e 13,0 cm (5,1") com ou sem capa protetora.
- Armazenamento integrado (2,1 L / 0,6 gal).
- Ranhuras para guiar o cabo para passar o cabo de carregamento pela tampa.
- Possibilidade de realocar a tomada de 12 V ou instalar uma tomada USB no compartimento de armazenamento (tomada USB vendida separadamente).

Não compatível com:
- Para-brisas ou Kit Snorkel

Luzes LED de 9 cm (3,5") (2 X 14 W) Luzes de Condução LED

G2, G2L (exceto modelos X mr) | **715009775**



- Luzes LED de 14 W produzindo 1.260 lúmens cada.
- Equipado com 6 LEDs de alta potência em uma carcaça de alumínio fundido de alta resistência.
- Possui 2 pontos de fixação — se um ponto de fixação falhar devido a uma colisão, gire para o próximo ponto de canal e remonte a luz.
- Vendido em pares.
- Em conformidade com a CE.
- Lentes spot para um feixe de luz estreito e longo, ideal ao dirigir em altas velocidades.

Necessário para instalação:
- Para-choque Dianteiro Expedition (715007233) e Cabo de Alimentação da Luz (715007275).

Luzes Flood LED de 9 cm (3,5") (2 X 14 W)

G2, G2L (exceto modelos X mr) | **715009774**



- Luzes LED de 14 W produzindo 1.260 lúmens cada.
- Equipado com 6 LEDs de alta potência em uma carcaça de alumínio fundido de alta resistência.
- Possui 2 pontos de fixação — se um ponto de fixação falhar devido a uma colisão, gire para o próximo ponto de canal e remonte a luz.
- Vendido em pares.
- Em conformidade com a CE.
- Lente Flood para um feixe de luz amplo, ideal para aplicações de trabalho como arar ou para condições de pilotagem sinuosas, empoeiradas ou com neblina.

Necessário para instalação:
- Para-choque Dianteiro Expedition (715007233) e Cabo de Alimentação da Luz (715007275).

Luzes LED Redondas de 10 cm (4") (2 x 25 W)

G2, G2L (exceto modelos X mr) | **715002935**



- Holofotes LED de 25 W.
- 1.800 lúmens.
- Robusto e à prova d'água.
- Inclui fiação básica e interruptor.
- Grade da marca Can-Am.
- Vendido em pares.
- Não está em conformidade com a CE.

Necessário para instalação:
- Para-choque Dianteiro Expedition (715007233) e Cabo de Alimentação da Luz (715007275).

Barra de LED Dupla de 25 cm (10") (60 W)

G2, G2L (exceto modelos X mr) | **715010065**



- Equipado com doze LEDs Cree de 5 W.
- 5.400 lúmens.
- Oferece grande potência para seu tamanho.
- Robusto e à prova d'água.
- Pode ser instalado em para-choques dianteiros, teto esportivo e teto Bimini com para-sol.
- Ilumina mais de 460 m (1.500 pés) à frente do veículo e cerca de 20 m (65 pés) de largura em cada lado.
- Em conformidade com ECE R10.

Necessário para instalação:
- Para-choque Dianteiro Expedition (715007233) e Cabo de Alimentação da Luz (715007275).

Cabo de Alimentação da Luz

(Não ilustrado)

G2, G2L | **715007275**

- Necessário para a instalação da Barra de LED de 25 cm (10") e das Luzes LED de 9 cm (3,5") e 10 cm (4").

Kit de Farol Alto Baja Designs

G2 (2022 e anteriores) | **715004284**



- Graças à sua instalação aparafusada e "plug-and-play" no local original do farol alto, atualizar suas luzes de farol alto de fábrica para estas potentes Luzes LED Baja Designs Squadron Pro torna-se uma tarefa simples.
- Cada ponto é equipado com 4 LEDs Cree, produzindo 4.900 lúmens a 40 watts.
- Padrão de luz de condução/combinado para uma mistura suave de luz para aplicações de campo próximo e distância.

Luzes LED Quadradas de 5 cm (2") (2 X 10 W)

G2, G2L, G2S | **715004293**



- Kit de luz LED Cree de 2 x 900 lúmens e 10 W.
- Iluminação de longo alcance de até 107 m (350'), consumindo menos de 1 amp por luz.
- Kit de Suporte de Luz Articulado é necessário para a instalação.
- Não está em conformidade com a CE.

Kit de Suporte de Luz Articulado

G2, G2L, G2S | **715004274**



- Braçadeiras de plástico articuladas que se encaixam em vários tamanhos de tubos: 19 mm a 38 mm (0,75" a 1,5").
- Necessário para a instalação das Luzes LED Quadradas de 5 cm (2") (2 x 10 W).
- O kit inclui suportes de braçadeira de tubo e cabos de alimentação.

Holofote LED RAM†

G2, G2L, G2S | **710005423**



- Holofote LED reforçado de 540 lúmens (9 W), equipado de série com um sistema de articulação esférica dupla revestido de borracha com 2,5 cm (1") de diâmetro.

Cabo de Conexão Rápida com Indicador de Bateria

715006055

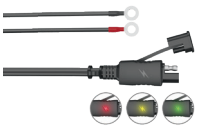

- Conecte e carregue diferentes baterias de forma rápida e fácil com o seu carregador.
- Indicador LED de 3 cores fornece indicação constante da saúde da bateria.
- Vendido individualmente.

Suporte RAM para Celular

G2, G2L, G2S | **715001985**



- Suporte conveniente para instalar o Suporte de Celular (715008786) (não incluído) no guidão da sua unidade.

Chave Verde do Sistema de Segurança Codificado Digitalmente (D.E.S.S.™)

G2, G2S (2018 e posteriores) | **710005232**



- Tecnologia antifurto, a chave do Sistema de Segurança Codificado Digitalmente (D.E.S.S.™) encaixa-se facilmente no veículo e proporciona aos pilotos partidas fáceis e rápidas a cada vez.
- A chave se comunica com o veículo sem fio, de modo que o veículo só liga quando o código da chave corresponde ao veículo, para total tranquilidade.
- A Chave D.E.S.S.™ Programável também pode ser programada em 3 modos:
  - Modo de trabalho: limita a velocidade do veículo a 40 km/h (25 mph), mas não limita o torque do motor.
  - Modo normal: limita a velocidade do veículo a 70 km/h (44 mph) e reduz o torque em 50%.
  - Modo de desempenho: sem restrições.

GUINCHOS

GUINCHOS CAN-AM HD

Guincho Can-Am HD 2500

G2, G2L | **715006414**



- Guia de rolete de quatro vias para serviço pesado.
- Alavanca de embreagem ergonômica.
- Engrenagens e buchas robustas totalmente em aço proporcionam mais torque e maior vida útil.
- Freio automático de retenção de carga de 100%.
- Solenoide vedado para proteção contra todas as condições climáticas.
- Controle Remoto com Fio vendido separadamente.
- Fiação plug-and-play e suportes de fixação.
- Interruptor montado no guidão com vedação contra intempéries.
- Capacidade de força de tração de 1.134 kg (2.500 lb).
- Cabo de aço de 15,2 m (50 pés) de 4,8 mm (3⁄16").
- Em conformidade com a CE.

Guincho Can-Am HD 3500

G2, G2L | **715006415**



- Guia de rolete de quatro vias para serviço pesado.
- Alavanca de embreagem ergonômica.
- Engrenagens e buchas robustas totalmente em aço proporcionam mais torque e maior vida útil.
- Freio automático de retenção de carga de 100%.
- Solenoide vedado para proteção contra todas as condições climáticas.
- Controle Remoto com Fio vendido separadamente.
- Fiação plug-and-play e suportes de fixação.
- Interruptor montado no guidão com vedação contra intempéries.
- Capacidade de força de tração de 1.588 kg (3.500 lb).
- Cabo de aço de 15,2 m (50 pés) de 5,4 mm (7⁄32").
- Em conformidade com a CE.

Guincho Can-Am HD 2500

G2S 2023 e posteriores | **715008140**



- Guia de rolete de quatro vias para serviço pesado.
- Alavanca de embreagem ergonômica.
- Engrenagens e buchas robustas totalmente em aço proporcionam mais torque e maior vida útil.
- Freio automático de retenção de carga de 100%.
- Solenoide vedado para proteção contra todas as condições climáticas.
- Controle Remoto com Fio vendido separadamente.
- Interruptor montado no guidão com vedação contra intempéries.
- Em conformidade com a CE.

Guincho Can-Am HD 3500

G2S 2023 e posteriores | **715008141**



- Guia de rolete de quatro vias para serviço pesado.
- Alavanca de embreagem ergonômica.
- Engrenagens e buchas robustas totalmente em aço proporcionam mais torque e maior vida útil.
- Freio automático de retenção de carga de 100%.
- Solenoide vedado para proteção contra todas as condições climáticas.
- Controle Remoto com Fio vendido separadamente.
- Interruptor montado no guidão com vedação contra intempéries.
- Em conformidade com a CE.

ACESSÓRIOS PARA GUINCHO

Controle Remoto Sem Fio para Guincho

Guinchos Can-Am HD | **715008286**



- Botões Ligar/Desligar e Entrada/Saída com Guincho com luz indicadora de LED.
- Botões grandes de Entrada/Saída com Guincho para fácil ativação com luvas.
- Formato ergonômico do punho do controle remoto com uma protuberância de apoio tipo gatilho.
- Rápido e fácil de instalar, graças a um chicote elétrico com antena integrada e todo a ferragem de montagem necessário.
- Permite operar o guincho de qualquer lugar dentro de um raio de 15,2 m (50'), aumentando suas opções de recuperação.
- Todos os componentes possuem classificação de vedação IP67.
- O controle remoto também flutua caso seja derrubado durante uma recuperação em águas profundas.
- Opções de montagem no painel e no guidão.
- Compatível com todos os guinchos Can-Am HD.

Controle Remoto com Fio

Guinchos WARN	**715006378**
Guinchos Can-Am HD (715006414 e 715006415)	**715006555**
Guinchos Can-Am HD (715008140 e 715008141)	**715008121**



- Este kit permite aos proprietários adicionar um controle remoto portátil ao seu guincho ou guincho padrão.
- Funciona com o interruptor montado no guidão.
- Controle Remoto com Fio e Soquete Remoto incluídos.
- Cabo de 10 pés.

Kit de Acessórios para Guincho

715002409



- Aproveite ao máximo o seu guincho.
- Dobre sua força de tração, mude a direção da sua puxada e mantenha seu guincho em perfeito funcionamento.
- Inclui cintas abraça-árvore, polia de desvio, manilha e luvas para guincho.

NOVO Gancho de Guincho Can-Am HD

Guincho Can-Am HD | **715011610**



- Gancho de aço forjado e tratado termicamente para serviço pesado, para máxima resistência.
- Design único e premium com um logotipo Can-Am estampado.
- Trava durável de alumínio fundido com abertura funcional de 1".
- Alça de puxada integrada para manuseio rápido e fácil.
- Acabamento com revestimento em pó prata platinum para proteção duradoura.

Guia de Cabo Hawse WARN

Guinchos WARN | **715007698**



- Construção com revestimento em pó duplo.
- Necessário para usar o Cabo de Guincho Sintético (715004254) em guinchos WARN.
- Para ser usado apenas com cabos de guincho sintéticos.

Guia de Roletes

Guinchos WARN | **715007699**
Guincho Can-Am HD | **710007459**



- Possui roletes superior, inferior e laterais para menor desgaste do cabo e operação mais suave de qualquer direção para um guinchamento mais fácil.

Gancho com Trava de Segurança e Kit de Cintas

(Não ilustrado)

Guinchos Can-Am HD | **705014949**

- Gancho de corda de guincho para serviço pesado com mosquetão de aço inoxidável.
- Inclui uma cinta de segurança de nylon.

Cabo de Guincho Sintético

Guinchos ATV WARN | **715004254**



- Mais fácil de manusear do que cabo de aço.
- Substitui o cabo original em qualquer guincho WARN instalado de fábrica ou vendido como acessório pela BRP.
- O kit inclui corda sintética e luva protetora contra rochas.
- Sempre use com o novo Guia de Cabo Hawse (715007698).
- Corda sintética de 15,2 m (50 pés) de 15,2 m de 4,8 mm (3⁄16").
- Força de tração de 1.588 kg (3.500 lb).

Placa de Montagem do Guincho

G2S 2022 e anteriores | **715000927**



- Adiciona funcionalidade ao seu Renegade.
- Compatível com guinchos Can-Am da WARN.

Chicote Elétrico do Guincho

(Não ilustrado)

G2 2021 e posteriores, G2S 2021 e posteriores e G2L | **715002453**

- Fiação plug-and-go necessária para instalar apenas o guincho WARN.
- Não é necessário para guinchos Can-Am HD.

ENGATES

ENGATES

Engate Traseiro

G2, G2L (exceto modelos 6x6), G2S

715001925



- Acabamento E-coat.
- Suporte de montagem de esfera de engate fixo.
- Fornece ponto de montagem fixo para a esfera de reboque, conferindo ao veículo capacidade de reboque.
- Este engate oferece 590 kg (1.300 lb) de capacidade de reboque.
- Esfera de engate não incluída.

Barra de Tração de Engate Dianteiro e Traseiro

G2, G2L, G2S

715008350



- Padrão em engate receptor de 5 cm (2").
- Oferece 750 kg (1.650 lb) de capacidade de reboque.
- Esfera de engate não incluída.
- Aço forjado.

ACESSÓRIOS PARA ENGATE

Engate Receptor Traseiro

G2S 2012 com motores 800R ou 1000, G2S 2013 e posteriores, G2L e G2

715005186



- Acabamento E-coat.
- Não afeta a distância ao solo.
- Esfera de reboque não incluída.
- Para uso 4x4, este engate oferece 680 kg (1.500 lb) de capacidade de reboque.
- Para uso 6x6, este engate oferece 750 kg (1.654 lb) de capacidade de reboque.
- Em conformidade com as regulamentações europeias T.

Não compatível com:
- Modelos G2L com skid plates traseiros.

Engate Receptor Dianteiro

G2

715000921



- Engate dianteiro para Outlander com ou sem guincho.
- Este engate oferece 590 kg (1.300 lb) de capacidade de reboque.
- Permite manobrar seu reboque facilmente em áreas apertadas e confinadas.
- Barra de engate vendida separadamente.

Não compatível com:
- Para-choque Dianteiro Extreme e Para-choque Rancher.

Plugue de Borracha para Receptor

705204503



- Tampa de borracha para engate receptor de 5 cm (2").

RECUPERAÇÃO

NOVO Sistema de Corda Retrátil Can-Am

G2, G2L, G2S

715010190



- Reboque um veículo desativado facilmente.
- Corda para reboque autorretrátil de 11 pés para operação rápida e conveniente.
- Força de ruptura do cabo de 5.910 kg (13.000 lb).
- Limite de carga de trabalho do cabo de 1.180 kg (2.600 lb).*
- Pronto para usar com uma manilha macia integrada para engate simples.
- A corda é fácil de substituir, sem necessidade de rosqueamento.
- Design leve facilita o transporte, graças à sua alça embutida.
- Peso: 6,67 kg (14,7 lb)
- Design compacto se encaixa em todos os engates receptores off-road Can-Am e na maioria das unidades com receptor de 2".
- Possui um gancho de reboque embutido.

Não compatível com:
- Guincho Traseiro Can-Am (715010195 ou 715009334).

**Nunca exceda a capacidade máxima de reboque do veículo.*

NOVO Kit de Acessórios para Guincho Can-Am

G2, G2L, G2S	715010814



- Kit de recuperação completo com uma Manilha Macia Can-Am (715010577), Anel de Recuperação (715010836) e Cinta Abraça-Árvore.
- Cinta Abraça-Árvore durável — 8' x 3" de largura com olhais dobrados e proteção contra abrasão.
- Inclui uma bolsa de transporte para manter todos os componentes organizados.
- Somente para corda sintética.

NOVO Kit de Recuperação Cinética Can-Am

G2, G2L, G2S	715010837



- Inclui uma Corda Cinética (715010835) e duas Manilhas Macias (715010577).
- Vem com uma prática bolsa estanque de transporte que oferece bastante espaço para adicionar acessórios de recuperação adicionais.
- Possui orifício de drenagem para permitir a saída de água.

NOVO Manilha Macia Can-Am

G2, G2L, G2S	715010577



- Manilha macia de UHMWPE em laço de 9,5 mm (⅜ pol.) x 30,4 cm (12 pol.).
- Força de ruptura de 9.525 kg (21.000 lb).
- Limite de carga de trabalho de 1.905 kg (4.200 lb).
- Trança de UHMWPE de 12 fios, leve e ultrarresistente, oferece força semelhante ao aço com flexibilidade adicional.
- Fornece uma conexão rápida e forte graças à peça rígida em formato de "osso de cão", que tranca facilmente o laço.
- Cobertura protetora para reduzir danos precoces.

NOVO Engate Receptor de Manilha de 2"

G2, G2L, G2S	715010784



- Oferece uma solução de recuperação confiável que se conecta diretamente a qualquer receptor de 2".
- Limite de carga de trabalho de 3.636 kg (8.000 lb).
- Construção em alumínio forjado com acabamento durável em pintura a pó vermelho viper.
- Instalação fácil: deslize o suporte da manilha no receptor e prenda-o com um pino de engate (não incluído).
- Compatível com a Manilha Macia Can-Am (715010577) para uma configuração de recuperação completa.

NOVO Corda Cinética de Recuperação Can-Am (⅝" x 25')

G2, G2L, G2S	715010835



- Força de ruptura de 6.803 kg (15.000 lb).
- Limite de carga de trabalho de 1.360 kg (3.000 lb).
- Tamanho do produto: 16 mm x 7,6 m (⅝" x 25').
- Nossa corda de energia cinética estica em até 30%.
- Cada corda é construída com fibra sintética de alta resistência, projetado para suportar uso repetido nas condições off-road mais severas. Mangas protetoras reforçadas adicionam durabilidade extra e ajudam a proteger contra o desgaste em áreas de alta fricção.
- Cordas cinéticas fornecem poder de tração superior, esticando em até 30% para armazenar e liberar energia cinética.
- Este alongamento controlado reduz o choque em ambos os veículos, tornando as recuperações mais suaves e seguras do que as cintas de reboque tradicionais.
- De lama a areia, essas cordas entregam o impulso para frente necessário para se libertar.

NOVO Anel de Recuperação

G2, G2L, G2S	715010836



- Mude a direção da sua tração.
- Usinado em liga de alumínio premium.
- Apresenta um acabamento preto anodizado, ultraliso e de baixa fricção que proporciona durabilidade duradoura em um design elegante.
- Este anel de recuperação é perfeitamente dimensionado para se ajustar ao Manilha Macia Can-Am (715010577) e funciona perfeitamente com cordas de guincho sintéticas abaixo de ½".
- Limite de carga de trabalho: 6.600 lb.
- Força mínima de ruptura: 33.000 lb.
- Somente para uso com corda sintética de guincho e manilha macia.

DESEMPENHO

DESEMPENHO

Kit Snorkel Renegade

G2S (2021 e posteriores)	715007083



- Kit completo.
- Entradas de ar estendidas e exaustão do CVT.
- Saída CVT se integra na cobertura.
- Ideal para condições de lama.

Kit de Relocação de Radiador Renegade

G2S | **715008898**



- Transfere o radiador para a posição de montagem superior.
- Evita a perda de desempenho de resfriamento em condições de lama.
- Usa o radiador existente.
- Inclui suporte, ferragens e mangueiras.
- Projetado para fácil sangria e manutenção do sistema de arrefecimento.
- Radiador não incluído.

Necessário para instalação:
- Modelos G2S (2022 e anteriores): Para-choque Dianteiro Renegade Extreme (715002469).
- G2S (2023 e posteriores): Para-choque Dianteiro X mr (715008198) (exceto X mr).

Alça de Lama

G2, G2L, G2S | **715003053**



- Alça de apoio conveniente e resistente.
- Permite que os pilotos redistribuam seu peso para melhorar a tração em condições exigentes.

Protetor de Radiador

G2, G2S (exceto G2S com motor 500) | **715001744**

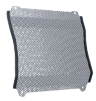

- Escudo de metal que se monta sobre a face do radiador, fornecendo proteção contra pedras e galhos.

Kit Snorkel Outlander

G2 2015 e posteriores, G2L (exceto modelos X mr e 6x6) | **715005999**



- Kit completo.
- Entradas de ar estendidas e exaustão do CVT.
- Saída CVT se integra na cobertura.
- Deve ser instalado em um veículo sem o Kit Protetor de Guidão XT.
- Ideal para condições de lama.

Não compatível com:
- Para-brisas.

Kit Snorkel Outlander

G2 (somente modelos X mr), G2L (somente modelos X mr) | **715002518**



- Kit completo.
- Entradas de ar estendidas e exaustão do CVT.
- Saída CVT se integra na cobertura.
- Deve ser instalado em um veículo sem o Kit Protetor de Guidão XT.
- Ideal para condições de lama.
- Apenas buzina elevada.
- Proporciona maior entrada de ar.
- Para melhor ajuste e acabamento, é necessário suporte de medidor apropriado.

Não compatível com:
- Para-brisas.

Kit de Relocação de Radiador Outlander

G2, G2L (exceto modelos X xc 2022 e posteriores e 6x6) | **715001930**



- Transfere o radiador para a posição de montagem superior.
- Evita a perda de desempenho de resfriamento em condições de lama.
- Usa o radiador existente.
- Inclui suporte, ferragens e mangueiras.
- Projetado para fácil sangria e manutenção do sistema de arrefecimento.
- Radiador não incluído.

Placas de Tração X mr

G2 (somente modelos MAX), G2L | **715001752**



- Proporcionam aderência extra para os pés do piloto ao pilotar em condições de lama extrema.
- Ajudam o piloto a manter a posição de pilotagem ideal para maximizar a tração do veículo.
- Feito de alumínio.
- Não destinado a passageiros.

Apoios de Pé Autolimpantes

G2 2015 e posteriores, G2L | **715004759**



- Feito de alumínio.
- Substitui os apoios de pé originais.
- Possui grandes portas de evacuação para evitar o acúmulo de lama nos apoios de pé.
- Design agressivo para melhor tração.
- Vendido em pares.

Não compatível com:
- Protetor Lateral da Carroceria.

Kit de Pedaleiras

G2, G2L | **715001131**



- Proporciona máxima aderência integrada e mais estabilidade durante pilotagem vigorosa.
- A extremidade elevada gera aderência adicional em curvas fechadas.
- Feito de alumínio.
- Vendido em pares.

Filtro de Ar de Espuma Twin Air†

G2, G2S, G2L

715001333



- Maximiza o desempenho aumentando o fluxo de ar em toda a faixa de RPM.
- De fácil manutenção, ou seja, basta lavar, relubrificar e reutilizar após pilotar em ambientes com muita poeira/lama.

Molas Reforçadas

G2 2012-2018 (somente modelo base, DPS, XT, X mr com motor 650 e Limited – exceto 6x6) G2S (somente modelo base com motores 500 e 570)	**715003199** · Dianteiras
G2 2012-2018 (somente modelo base, DPS, XT e X mr com motor 650 – exceto 6x6) G2S (somente modelo base com motores 500 e 570)	**715003200** · Traseiras
G2 2019 e posteriores (Modelos Base, DPS e XT, exceto 6x6)	**715005159** · Dianteiras e Traseiras



- Molas reforçadas proporcionam rigidez aprimorada.
- Perfeitas para transporte de cargas pesadas.
- Melhora o manuseio.
- Padrão nos modelos Outlander PRO e Mossy Oak.

ACESSÓRIOS DE EMERGÊNCIA

Kit de Emergência

715006102



- Kit de emergência completo que fornece todo o equipamento e suprimentos essenciais para sair das situações mais desfavoráveis em que os entusiastas de esportes motorizados possam se encontrar.
- Inclui cabos de bateria, compressor de ar, kit de reparo de pneus, kit de primeiros socorros, cinta de amarração com catraca, fita adesiva, cinta de reboque de 1.500 kg (3.300 lb), abraçadeiras e panos.

DECALQUES E ACESSÓRIOS

Bandeira

715000277 · Amarela



- Certifique-se de que todos saibam o que você está pilotando.
- Perfeita para dunas e novos pilotos.
- 1,7 m (5' 6") de comprimento.
- Inclui Suporte de Bandeira (715000127).

Cintas de Amarração com Catraca Retráteis Bolt-On†

G2, G2L, G2S

295101072



- Perfeitas para transportar seu veículo powersport ou cargas.
- Montagem fácil: aparafuse em qualquer superfície plana (ex: caçamba de caminhão ou chassi).
- Cinta de amarração de 2,5 cm x 1,8 m (1" x 6') com costura reforçada que oferece uma força de carga de trabalho de 226 kg (500 lb) e uma força de ruptura de 680 kg (1.500 lb).
- Botão retrátil conveniente que afrouxa, enrola e guarda automaticamente a cinta, enquanto o mecanismo de catraca aperta a cinta firmemente para prender seu veículo ou carga no lugar.
- A alça de catraca de borracha proporciona uma pegada firme e o gancho é revestido de vinil para proteger qualquer superfície em que se prenda.
- Vendido em pares.

Cintas de Amarração com Catraca

715008309 · Preto/Cinza



- Carga de trabalho segura de 181 kg (400 lb).
- Cinta de 2,5 cm x 3 m (1" x 10') com logotipos Can-Am, Sea-Doo e Ski-Doo.
- Catraca deluxe com alça de borracha.
- Ganchos em S revestidos.
- Pacote com 2 unidades.

Cinta de Amarração com Catraca Reforçada

715008308



- Carga de trabalho segura de 454 kg (400 lb).
- Cinta de 38 mm x 1,8 m (1.5" x 6') com marcas BRP.
- Catraca deluxe com alça de borracha.
- Ganchos de clipe revestidos de preto.
- Fita de 300 mm (12") incluída.
- Pacote com duas unidades.

Fechadura do Câmbio

G2, G2L

715007337



- Tranca o câmbio do veículo, fixando-o na posição.
- Impede que o veículo entre em ponto morto sem a chave da fechadura.

Tampa do Tanque de Combustível com Fechadura

G2, G2L, G2S

860200387



- Protege seu combustível.
- Atende aos requisitos da EPA.

Suporte da Placa de Licença

G2S

715001401



- Oferece uma área específica para instalar a placa de licença.
- Monta na parte traseira do veículo.

ACESSÓRIOS G3, G3L

ACESSÓRIOS G3, G3L

Acessórios LinQ	37
Carga e Armazenamento	50
Para-brisas	50
Guidões e Espelhos	52
Skid Plates	54
Para-choques e Protetores	56
Luzes e Elétrica	57
Áudio	61
Guinchos	62
Engates	64
Recuperação	65
Desempenho	66
Acessórios	68

ACESSÓRIOS LINQ G3

LOCAIS DE MONTAGEM DE ACESSÓRIOS E REQUISITOS



ACESSÓRIOS LinQ COM BASE DE 16"	1 Compartimento Suspenso de Carga Dianteira	2 Tampa da Carga Dianteira	3 Compartimento Suspenso de Carga Traseira	4 Tampa da Carga Traseira	LinQ Pode Ser Empilhado
Cooler Rígido LinQ (18 L) 715010491	SIM, com Kit de Instalação da Base LinQ **860203055**	NÃO	SIM, com Kit de Instalação da Base LinQ **860203055**	NÃO	NÃO
Caixa de Ferramentas LinQ 715008111		SIM, com Kit de Instalação da Base LinQ **860203055**		SIM, com Kit de Instalação da Base LinQ **860203055**	
NOVO Bolsa Expansível LinQ 17 L (4,5 gal americanos) 860202895					
Cooler Semirrígido LinQ de 20 L (5,3 gal) 295101252					
Caixa de Carga Modular LinQ 10 L (2,6 gal) 715005494					SIM
Caixa de Carga Modular LinQ 20 L (5 gal) 715007112					
Caixa de Carga Modular LinQ 30 L (7,8 gal) 715006830			NÃO	NÃO	NÃO
Kit de Ferramentas LinQ 715006829			SIM, com Kit de Instalação da Base LinQ **860203055**	SIM, com Kit de Instalação da Base LinQ **860203055**	SIM
Bolsa LinQ SR 21 L (5,5 gal) 860202449	NÃO		NÃO		NÃO
Bolsa Estanque LinQ 40 L (10,6 gal) 715008110					
Estojo para Arma LinQ 715010936				NÃO	
Reservatório de Combustível LinQ – 4 Galões 860202246	SIM, com Kit de Instalação da Base LinQ **860203055**	NÃO			
Reservatório de Óleo LinQ – 1 Galão 860202445					

ACESSÓRIOS LinQ COM BASE DE 36"	5 Rack de Carga Dianteiro	6 Rack de Carga Traseiro	LinQ Pode Ser Empilhado
NOVO Estojo para Arco e Arma LinQ 715008232	SIM	SIM	SIM
NOVO Bolsa Semirrígida LinQ 715005345			NÃO
Cesto de Carga LinQ (90 L) 715010173			
Caixa de Carga Dianteira LinQ (90 L) 715005272	SIM, remova a Tampa de Carga Dianteira para instalação usando o menu suspenso	NÃO	
Caixa de Carga LinQ (53 L) 715010172	SIM	SIM	SIM
Caixa de Perfil Baixo LinQ (63 L) 715007827			
Baú Traseiro LinQ (145 L) 715009471	NÃO	SIM, remova o rack traseiro para instalação	
Baú Traseiro LinQ (87 L) – G3 715009499		SIM	NÃO
Cooler LinQ 35 L (9,2 gal) 715006998			
Estojo para Arma LinQ 715010936	SIM	NÃO	

ACESSÓRIOS LINQ G3L

LOCAIS DE MONTAGEM DE ACESSÓRIOS E REQUISITOS











ACESSÓRIOS LinQ COM BASE DE 16"	① Compartimento Suspenso de Carga Dianteira	② Tampa da Carga Dianteira	③ Carga Traseira	LinQ Pode Ser Empilhado
Cooler Rígido LinQ (18 L) 715010491	SIM, com Kit de Instalação da Base LinQ **860203055**	NÃO	SIM, com Kit de Instalação da Base LinQ **860203055**	NÃO
Caixa de Ferramentas LinQ 715008111		SIM, com Kit de Instalação da Base LinQ **860203055**		
NOVO Bolsa Expansível LinQ 17 L (4,5 gal americanos) 860202895				
Cooler Semirrígido LinQ de 20 L (5,3 gal) 295101252				
Caixa de Carga Modular LinQ 10 L (2,6 gal) 715005494				SIM
Caixa de Carga Modular LinQ 20 L (5 gal) 715007112				
Caixa de Carga Modular LinQ 30 L (7,8 gal) 715006830				NÃO
Kit de Ferramentas LinQ 715006829				SIM
Bolsa LinQ SR 21 L (5,5 gal) 860202449	NÃO			NÃO
Bolsa Estanque LinQ 40 L (10,6 gal) 715008110				
Estojo para Arma LinQ 715010936			NÃO	
Reservatório de Combustível LinQ – 4 Galões 860202246	SIM, com Kit de Instalação da Base LinQ **860203055**	NÃO		
Reservatório de Óleo LinQ – 1 Galão 860202445				

ACESSÓRIOS LinQ COM BASE DE 36"	④ Rack de Carga Dianteira	⑤ Rack Traseiro	LinQ Pode Ser Empilhado
NOVO Estojo para Arco e Arma LinQ 715008232	SIM	SIM	SIM
NOVO Bolsa Semirrígida LinQ 715005345			NÃO
Caixa de Carga Grande LinQ 715007001	NÃO		
Cesto de Carga LinQ (90 L) 715005274	SIM		
Caixa de Carga LinQ (53 L) 715006997			SIM
Caixa de Perfil Baixo LinQ (63 L) 715007827			
Caixa de Carga LinQ (90 L) 715005272	SIM, remova a Tampa de Carga Dianteira para instalação usando o menu suspenso	NÃO	NÃO
Baú Traseiro LinQ (87 L) – G3L 715009312	NÃO	SIM	
Baú Traseiro LinQ (145 L) 715009471		SIM, remova o rack traseiro para instalação	SIM
Cooler LinQ 35 L (9,2 gal) 715006998		SIM	NÃO
Estojo para Arma LinQ 715010936	SIM	NÃO	

ACESSÓRIOS LINQ G3 MAX

LOCAIS DE MONTAGEM DE ACESSÓRIOS E REQUISITOS





3 NÃO DISPONÍVEL

4 NÃO DISPONÍVEL





ACESSÓRIOS LinQ COM BASE DE 16"	1 Compartimento Suspenso de Carga Dianteira	2 Tampa da Carga Dianteira	3 Compartimento Suspenso de Carga Traseira	4 Tampa da Carga Traseira	LinQ Pode Ser Empilhado
Cooler Rígido LinQ (18 L) 715010491	SIM, com Kit de Instalação da Base LinQ **860203055**	NÃO	NÃO	NÃO	NÃO
Caixa de Ferramentas LinQ 715008111		SIM, com Kit de Instalação da Base LinQ **860203055**			
NOVO Bolsa Expansível LinQ 17 L (4,5 gal americanos) 860202895					
Cooler Semirrígido LinQ de 20 L (5,3 gal) 295101252					
Caixa de Carga Modular LinQ 10 L (2,6 gal) 715005494					SIM
Caixa de Carga Modular LinQ 20 L (5 gal) 715007112					
Caixa de Carga Modular LinQ 30 L (7,8 gal) 715006830					NÃO
Kit de Ferramentas LinQ 715006829					SIM
Bolsa LinQ SR 21 L (5,5 gal) 860202449	NÃO				NÃO
Bolsa Estanque LinQ 40 L (10,6 gal) 715008110					
Estojo para Arma LinQ 715010936					
Reservatório de Combustível LinQ – 4 Galões 860202246	SIM, com Kit de Instalação da Base LinQ **860203055**	NÃO			
Reservatório de Óleo LinQ – 1 Galão 860202445					

ACESSÓRIOS LinQ COM BASE DE 36"	5 Rack de Carga Dianteira	6 Rack Traseiro	LinQ Pode Ser Empilhado
NOVO Estojo para Arco e Arma LinQ 715008232	SIM	SIM	SIM
NOVO Bolsa Semirrígida LinQ 715005345			NÃO
Cesto de Carga LinQ (90 L) 715010173			
Caixa de Carga Dianteira LinQ (90 L) 715005272	SIM, remova a Tampa de Carga Dianteira para instalação usando o menu suspenso	NÃO	
Caixa de Carga LinQ (53 L) 715010172	SIM	SIM	SIM
Caixa de Perfil Baixo LinQ (63 L) 715007827			
Baú Traseiro LinQ (139 L) 715009472	NÃO	SIM, remova o rack traseiro para instalação.	NÃO
Baú Traseiro LinQ (87 L) – G3 715009499		SIM	
Cooler LinQ 35 L (9,2 gal) 715006998			
Estojo para Arma LinQ 715010936	SIM	NÃO	

ACESSÓRIOS LINQ G3L MAX

LOCAIS DE MONTAGEM DE ACESSÓRIOS E REQUISITOS











ACESSÓRIOS LinQ COM BASE DE 16"	① Compartimento Suspenso de Carga Dianteira	② Tampa da Carga Dianteira	③ Carga Traseira	LinQ Pode Ser Empilhado
Cooler Rígido LinQ (18 L) 715010491	SIM, com Kit de Instalação da Base LinQ **860203055**	NÃO	NÃO	NÃO
Caixa de Ferramentas LinQ 715008111		SIM, com Kit de Instalação da Base LinQ **860203055**		
Bolsa LinQ SR 21 L (5,5 gal) 860202449	NÃO			
NOVO Bolsa Expansível LinQ 17 L (4,5 gal americanos) 860202895	SIM, com Kit de Instalação da Base LinQ **860203055**			
Cooler Semirrígido LinQ de 20 L (5,3 gal) 295101252				
Caixa de Carga Modular LinQ 10 L (2,6 gal) 715005494				SIM
Caixa de Carga Modular LinQ 20 L (5 gal) 715007112				
Caixa de Carga Modular LinQ 30 L (7,8 gal) 715006830				NÃO
Kit de Ferramentas LinQ 715006829				SIM
Bolsa Estanque LinQ 40 L (10,6 gal) 715008110	NÃO			NÃO
Estojo para Arma LinQ 715010936				
Reservatório de Combustível LinQ – 4 Galões 860202246	SIM, com Kit de Instalação da Base LinQ **860203055**	NÃO		
Reservatório de Óleo LinQ – 1 Galão 860202445				

ACESSÓRIOS LinQ COM BASE DE 36"	④ Rack de Carga Dianteira	⑤ Rack Traseiro	LinQ Pode Ser Empilhado
NOVO Estojo para Arco e Arma LinQ 715008232	SIM	SIM	SIM
NOVO Bolsa Semirrígida LinQ 715005345			NÃO
Caixa de Carga Grande LinQ 715007001	NÃO		
Cesto de Carga LinQ (90 L) 715005274	SIM		
Caixa de Carga LinQ (90 L) 715005272	SIM, remova a Tampa de Carga Dianteira para instalação	NÃO	
Baú Traseiro LinQ (87 L) – G3L 715009312	NÃO	SIM	
Caixa de Carga LinQ (53 L) 715006997	SIM		SIM
Caixa de Perfil Baixo LinQ (63 L) 715007827			
Baú Traseiro LinQ (139 L) 715009472	NÃO	SIM, remova o rack traseiro para instalação.	NÃO
Cooler LinQ 35 L (9,2 gal) 715006998		SIM	
Estojo para Arma LinQ 715010936	SIM	NÃO	

ACESSÓRIOS LINQ 6X6

LOCAIS DE MONTAGEM DE ACESSÓRIOS E REQUISITOS





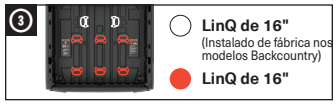





ACESSÓRIOS LinQ COM BASE DE 16"	① Compartimento Suspenso de Carga Dianteira*	② Tampa da Carga Dianteira	③ Caçamba Traseira	LinQ Pode Ser Empilhado
Cooler Rígido LinQ (18 L) 715010491	SIM, com Kit de Instalação da Base LinQ **860203055**	NÃO	SIM, com o Kit de Instalação da Base Deslizante LinQ (**715011784**)	NÃO
Caixa de Ferramentas LinQ 715008111	NÃO	SIM, com Kit de Instalação da Base LinQ **860203055**		
Bolsa LinQ SR 21 L (5,5 gal) 860202449				
NOVO Bolsa Expansível LinQ 17 L (4,5 gal americanos) 860202895	SIM, com Kit de Instalação da Base LinQ **860203055**			SIM
Caixa de Carga Modular LinQ 10 L (2,6 gal) 715005494				
Caixa de Carga Modular LinQ 20 L (5 gal) 715007112				NÃO
Caixa de Carga Modular LinQ 30 L (7,8 gal) 715006830				SIM
Kit de Ferramentas LinQ 715006829				
Bolsa Estanque LinQ 40 L (10,6 gal) 715008110	NÃO			NÃO
Reservatório de Combustível LinQ 5 Galões 715007822		NÃO	Sim, com Kit de Instalação da Base Deslizante LinQ (**715011784**). Deve ser instalado sob o Rack de Caçamba LinQ (**715009336**).	
Reservatório de Combustível LinQ – 4 Galões 860202246	SIM, com Kit de Instalação da Base LinQ **860203055**		Sim, com Kit de Instalação da Base Deslizante LinQ (**715011784**). (As paredes da caçamba precisam estar presentes.)	
Reservatório de Óleo LinQ – 1 Galão 860202445				
Estojo para Arma LinQ 715010936	NÃO	SIM, comKit de Instalação da Base LinQ **860203055**	NÃO	

ACESSÓRIOS LinQ COM BASE DE 36"	④ Rack de Carga Dianteira	⑤ Caçamba Traseira	LinQ Pode Ser Empilhado
NOVO Estojo para Arco e Arma LinQ 715008232	SIM	Sim, com 2x Kit de Instalação Base Deslizante LinQ (**715011784**). (As paredes da caçamba precisam ser removidas)	SIM
NOVO Bolsa Semirrígida LinQ 715005345			NÃO
Cesto de Carga LinQ (90 L) 715005274 ou 715010173			
Caixa de Carga Dianteira LinQ (90 L) 715005272	SIM, remover a Tampa da Carga Dianteira para instalação	NÃO	
Caixa de Carga LinQ (53 L) 715006997 ou 715010172	SIM	Sim, com 2x Kit de Instalação Base Deslizante LinQ (**715011784**). (As paredes da caçamba precisam ser removidas)	SIM
Caixa de Perfil Baixo LinQ (63 L)** 715007827			
Baú Traseiro LinQ (87 L) 715009499 ou 715009312	NÃO		NÃO
Caixa de Porta-Malas LinQ 139 L (30 gal americanos) 715009472			
Cooler LinQ 35 L (9,2 gal) 715006998			
Estojo para Arma LinQ 715010936	SIM	NÃO	

ACESSÓRIOS LinQ COM BASE DE 16"

Cooler Rígido LinQ (18 L)

G3, G3L | **715010491**



- A configuração versátil LinQ de 16" se adapta a muitos veículos.
- Construção rígida durável rotomoldada.
- Alças moldadas para instalação e remoção rápidas.
- Isolamento de alta qualidade para ótima retenção de gelo.
- Tampa vedada para fechamento hermético e à prova de intempéries.
- Sistema de trava ergonômico e seguro oferece excelente vedação.
- Capacidade de 18 L (4,7 gal americano).

Reservatório de Combustível LinQ de 20 L (5 gal americanos)

G3 (somente modelos 6X6), G3L (somente modelos 6X6) | **715007822**



- Instalação rápida, fácil e segura do sistema LinQ.
- Bico anti-derramamento para uso fácil.
- Capacidade de 20 L (5 gal americano).
- Atende ao novo padrão do Dispositivo de Mitigação de Chamas (FMD).
- Dimensões: 12" C x 19" L x 12" A.
- Compatível apenas se instalado abaixo do Rack de Caçamba LinQ (715009336).

Reservatório de Combustível LinQ – 4 Galões

G3 (exceto modelos X mr), G3L (exceto modelos X mr) | **860202246**



- Instalação rápida, fácil e segura com o sistema LinQ.
- Bico anti-derramamento para uso fácil.
- Capacidade de 14 L (3,7 gal americanos).
- Atende ao mais recente padrão do Dispositivo de Mitigação de Chamas (FMD).
- Nenhum acessório LinQ de 16" pode ser empilhado no Reservatório de Combustível LinQ de 4 Galões.
- Não pode ser instalado na tampa traseira devido à limitação de peso.
- Consulte a tabela para local de instalação e requisitos.

Reservatório de Óleo LinQ – 1 Galão

G3 (exceto modelos X mr), G3L (exceto modelos X mr) | **860202445**



- Capacidade de 3,78 L (1 galão americano).
- Nenhum acessório LinQ de 16" pode ser empilhado no Reservatório de Óleo LinQ de 1 Galão.
- Não pode ser instalado na tampa traseira devido à limitação de peso.
- Consulte a tabela para local de instalação e requisitos.

Suporte para Motosserra LinQ

G3 (exceto modelos X mr), G3L (exceto modelos X mr) | **715010187**



- Este sistema instala uma motosserra verticalmente para economizar espaço no rack e serve como uma bainha para armazenamento.
- Prenda a lâmina para uma fixação rápida e sólida.
- Compatível com a maioria das motosserras disponíveis no mercado, já que a maioria das lâminas tem até 18".
- Compatível com todos os acessórios LinQ de 16" que cabem no compartimento de carga dianteiro.
- O compartimento dianteiro possui uma área de recorte pré-marcada para fácil corte e instalação do forro, permitindo que o suporte da motosserra seja removido e reinstalado sem deixar nenhuma abertura visível.
- Permite a instalação do Suporte de Ferramentas LinQ.

Não compatível com:
- Extensão de Rack LinQ quando instalada no rack dianteiro do veículo.

Caixa Modular LinQ

G3, G3L

715005494 • (10 L)
715007112 • (20 L)
715006830 • (30 L)



- Permite empilhar outras caixas modulares para ter sempre o equipamento certo acessível.
- Tenha sempre o tamanho certo de caixa para tudo.
- Pode ser instalada em qualquer Base LinQ com 16" de largura.
- As limitações do veículo devem ser verificadas antes da instalação.
- Consulte a tabela para local de instalação e requisitos.

Forro Térmico para Caixa Modular LinQ (10 L)

G3, G3L | **219401110**



- Revestimento isolado.
- Ajusta-se muito bem na Caixa Modular LinQ (10 L).
- Pode conter sete latas de 355 ml.
- Mantém o gelo por um dia.
- Dimensões internas: 9" C x 17" L x 2 ½" A.

Kit de Ferramentas LinQ

G3, G3L

715006829



- Inclui:
  - Alicate de corte
  - Alicate de bico longo
  - Alicate de pressão
  - Chave catraca com encaixe de ⅜"
  - Extensão de catraca de 6"
  - Local de armazenamento integrado para correia do CVT (correia não incluída)
  - Soquete longo 19 mm com encaixe de ⅜" - 6 pontas
  - Soquete 18 mm com encaixe de ⅜"
  - Soquete longo 17 mm com encaixe de ⅜" - 6 pontas
  - Soquete 15 mm com encaixe de ⅜"
  - Soquete 13 mm com encaixe de ⅜"
  - Soquete 10 mm com encaixe de ⅜"
  - Soquete 8 mm com encaixe de ⅜"
  - Soquete Torx T40 com encaixe de ⅜"
  - Soquete Torx T30 com encaixe de ⅜"
  - Soquete Torx T20 com encaixe de ⅜"
  - Barra de força com encaixe de ⅜"
- Conjunto de Chaves Combinadas:
  - Chave 19 mm
  - Chave 18 mm
  - Chave 15 mm
  - Chave 13 mm
  - Chave 10 mm
  - Chave 8 mm
- Consulte a tabela para local de instalação e requisitos.

Caixa de Ferramentas LinQ

G3, G3L

715008111



- Construção em PEAD injetado de alta precisão proporciona rigidez e durabilidade.
- Capacidade máxima de 19 L (5 gal).
- Tampa resistente às intempéries, vedada e com fechadura.
- Sistema fácil de um segundo para colocar/retirar sem necessidade de ferramentas. Todos os benefícios do LinQ – simples, rápido e seguro.
- Consulte a tabela para local de instalação e requisitos.

Bolsa Estanque LinQ 40 L (10,6 gal)

G3, G3L

715008110



- Bolsa estanque totalmente à prova d'água armazenará e confinará seu equipamento com segurança.
- Montada no LinQ usando base de plástico rígido de alta resistência.
- Solução de armazenamento de alta capacidade 40 L (10,6 gal).
- Forro de espuma inferior para proteção adicional do equipamento.
- Alça integrada para fácil transporte no veículo e fora dele.
- Marinizado para fins de água salgada.
- Dimensões: 14" C x 19" L x A ajustável.
- Consulte a tabela para local de instalação e requisitos.

Bolsa LinQ SR 21 L (5,5 gal)

G3, G3L

860202449



- Bolsa semirrígida expansível.
- Capacidade de 21 L (5,5 gal).
- Consulte a tabela para local de instalação e requisitos.

NOVO Bolsa Expansível LinQ 17 L (4,5 gal americanos)

G3, G3L

860202895



- Bolsa semirrígida expansível LinQ de 8,5 L a 17 L (2,2 a 4,5 galões americanos).
- Bolsa estilo compressão permite armazenamento seguro de pertences.
- Visual premium que combina bem com o veículo.
- Instalação rápida, fácil e segura do sistema LinQ.
- Fixa-se com um conjunto de fixadores LinQ.
- Com bolso interno de malha para separar itens menores.

Cooler Semirrígido LinQ de 20 L (5,3 gal americanos)

G3, G3L

295101252



- Capacidade isolada e resistente à água de 20 L (5,3 gal americanos).
- Instalação rápida, fácil e segura do sistema LinQ.
- Fixa-se com um conjunto de Fixadores LinQ.
- Cooler flexível para uso diário.
- Bolso de malha na parte superior da tampa.
- Bolso com zíper sob a tampa para acesso rápido e fácil.
- Interior removível para fácil limpeza.
- Alças para fácil transporte.
- Pode conter doze latas de 355 ml.
- Dimensões: 19" C x 13" L x 10" A.
- Consulte a tabela para local de instalação e requisitos.

ACESSÓRIOS LinQ COM BASE DE 36"

NOVO Bolsa Semirrígida LinQ

G3, G3L

715005345 • Preto



- Oferece 70 L (18,5 gal) de espaço de carga para aventuras totalmente carregadas.
- Construção semirrígida.
- Tampa removível que transforma a bolsa em uma cesta de armazenamento prática.
- Vedação dedicada garante excelente resistência à poeira e intempéries.
- Design de tampa de três seções para acesso rápido e conveniente.
- Compartimento central removível integrado para manter seus itens bem organizados.

Necessário para instalação:
- Kit de Batente (715008895) somente para modelos 6x6.

Não compatível com:
- Suporte para Motosserra LinQ (715004975).

NOVO Estojo para Arco e Arma LinQ

G3, G3L

715008232



- Feito de polipropileno injetado resistente a impactos e à prova de intempéries.
- Montado em LinQ para armazenamento eficiente e seguro.
- O design prático permite armazenar um arco e flechas ou espingardas e rifles de até 1 m (40").
- Sistema de suporte de borracha para flechas fixa com segurança as hastes no lugar sob a tampa.
- Comporta até 9 flechas de 6 mm a 9 mm.
- Duas peças de espuma perfilada e uma folha de espuma estão incluídas, para que você possa fazer os ajustes necessários de acordo com seu uso.
- Abas de montagem se prendem à base, e uma tira de Velcro de 6' está incluída para permitir que você posicione seu equipamento exatamente como deseja.
- Facilmente transportado com a alça rígida.
- Sistema antivibração impede que a alça se mova durante o trajeto.
- Pés de apoio no nível da dobradiça para que a caixa possa ficar em pé sozinha.
- Design compacto permite o máximo campo de visão traseiro.
- Possui uma fechadura na parte frontal da caixa (duas chaves incluídas).
- Pode ser instalado em várias configurações de 16" (SXS) ou em uma configuração de 36" (ATV e SXS).
- Acessórios LinQ de 16" podem ser instalados na tampa para aumentar a capacidade de carga.
- Consulte a tabela para local de instalação e requisitos.

Baú Traseiro LinQ (145 L)

G3 (exceto modelos MAX e 6X6),
G3L (exceto modelos MAX e 6X6)

715009471



- Baú Traseiro de Polietileno substituindo o rack traseiro para integração perfeita e para aumentar a capacidade de carga.
- Capacidade de armazenamento de 145 L (31 gal).
- Fácil de instalar e remover com o sistema LinQ.
- Ancoragens LinQ devem ser instaladas no compartimento de carga traseiro (4 ancoragens LinQ incluídas).
- Possibilidade de instalar acessórios LinQ de 16" na tampa para aumentar a capacidade de carga.
- Novo sistema de trava ergonômica e resistente oferece excelente vedação.
- Capacidade de instalar Suportes de Ferramentas LinQ (715008896) na caixa.
- Travável com uma fechadura na parte frontal da caixa (duas chaves incluídas).
- Consulte a tabela para local de instalação e requisitos.

Divisor de Caixa de Carga Traseira (145 L)

G3 (exceto modelos MAX e 6X6)
G3L (exceto modelos MAX e 6X6)

715010103

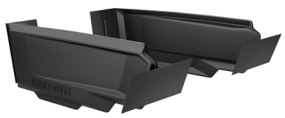

- Fácil instalação graças a fixadores de gancho e laço.
- Inclui divisor esquerdo e direito.
- Mede 176 mm (7").
- É instalado em um ponto específico na caixa de carga para dividi-la de forma organizada em 3 seções semelhantes.

Necessário para instalação:
- Baú Traseiro LinQ de 145 L (31 gal americanos) (715009471).

Baú Traseiro LinQ (139 L)

G3 (somente modelos MAX),
G3L (somente modelos MAX)

715009472



- Baú Traseiro de Polietileno substituindo o rack traseiro para integração perfeita e para aumentar a capacidade de carga.
- Capacidade de armazenamento de 139 L (30 gal).
- Fácil de instalar e remover com o sistema LinQ.
- Ancoragens LinQ devem ser instaladas no compartimento de carga traseiro (4 ancoragens LinQ incluídas).
- Compatível com o assento do passageiro.
- Novo sistema de trava ergonômica e resistente oferece excelente vedação.
- Capacidade de instalar Suportes de Ferramentas LinQ (715008896) na caixa.
- Travável com uma fechadura na parte frontal da caixa (duas chaves incluídas).
- Consulte a tabela para local de instalação e requisitos.

Divisor de Caixa de Carga Traseira (139 L)

G3 (somente modelos MAX),
G3L (somente modelos MAX)

715010111



- Fácil instalação graças a fixadores de gancho e laço.
- Inclui divisor esquerdo e direito.
- Mede 248 mm (9,5").
- É instalado em um ponto específico na caixa de carga para dividi-la de forma organizada em 3 seções semelhantes.

Necessário para instalação:
- Baú Traseiro LinQ de 139 L (31 gal americanos) (715009472).

Baú Traseiro LinQ (87 L) – G3L

G3L | **715009312**



- Caixa de carga traseira de polietileno à prova de intempéries.
- Pode ser instalada somente no rack traseiro.
- Capacidade de armazenamento de 87 L (23 gal).
- Formato otimizado da base da caixa de carga se encaixa perfeitamente no rack traseiro G3L.
- Trancável com uma fechadura na parte frontal da caixa (2 chaves incluídas).
- Fácil de instalar, fácil de remover usando o sistema LinQ.
- Instalação na configuração LinQ de 36".
- Compatível com o assento do passageiro.
- Capacidade de instalar Suportes de Ferramentas LinQ (715008896) na caixa.
- Até 3 Suportes Múltiplos LinQ Lite (715008087) podem ser instalados para adicionar acessórios LinQ Lite à sua caixa de carga.
- Consulte a tabela para local de instalação e requisitos.

Baú Traseiro LinQ (87 L) – G3

G3 | **715009499**



- Caixa de carga traseira de polietileno à prova de intempéries.
- Pode ser instalada somente no rack traseiro.
- Capacidade de armazenamento de 87 L (23 gal).
- Formato otimizado da base da caixa de carga para encaixar perfeitamente no rack traseiro G3L.
- Trancável com uma fechadura na parte frontal da caixa (2 chaves incluídas).
- Fácil de instalar, fácil de remover usando o sistema LinQ.
- Instalação na configuração LinQ de 36".
- Compatível com o assento do passageiro.
- Capacidade de instalar Suportes de Ferramentas (715008896) na caixa.
- Até 3 Suportes Múltiplos LinQ Lite (715008087) podem ser instalados para adicionar acessórios LinQ Lite à sua caixa de carga.
- Consulte a tabela para local de instalação e requisitos.

Caixa de Carga LinQ (90 L)

G3 (exceto modelos X mr), G3L (exceto modelos X mr) | **715005272**



- Feita de polietileno.
- Capacidade de armazenamento de 90 L (23 gal).
- Pode ser instalada apenas no rack dianteiro.
- Fácil de instalar, fácil de remover usando o sistema LinQ.
- Necessário remover a tampa frontal do compartimento suspenso para capacidade ideal.
- Com fechadura na parte frontal da caixa (2 chaves incluídas).
- Consulte a tabela para local de instalação e requisitos.

Caixa de Carga LinQ (53 L)

G3 | **715010172**
G3L | **715006997**



- Feita de polietileno.
- Capacidade de armazenamento de 53 L (14 gal).
- Fácil de instalar e remover com o sistema LinQ.
- Pode ser instalada nos racks dianteiro ou traseiro.
- Novo sistema de trava ergonômica e resistente oferece excelente vedação.
- Possibilidade de instalar acessórios LinQ de 16" na tampa e aumentar a capacidade de carga.
- Capacidade de instalar Suportes de Ferramentas LinQ (715008896) na caixa.
- Com fechadura na parte frontal da caixa (duas chaves incluídas).
- Consulte a tabela para local de instalação e requisitos.

Caixa de Perfil Baixo LinQ (63 L)

G3, G3L | **715007827**



- Feita de polipropileno injetado resistente a impactos e à prova de intempéries, esta caixa tem uma capacidade de armazenamento de 63 L (16,6 gal).
- Montada com LinQ para armazenamento eficiente e seguro, é travada no lugar com apenas um quarto de volta. Fácil de instalar, fácil de remover usando o sistema LinQ.
- Pode ser instalada apenas na configuração de 36".
- Acessórios LinQ de 16" podem ser instalados na tampa para aumentar a capacidade de carga.
- Facilmente transportado com a alça rígida. O sistema antivibração impede que a alça se mova durante a pilotagem.
- Pés de apoio no nível da dobradiça para que a caixa possa ficar em pé sozinha.
- O design compacto permite o campo de visão traseiro máximo.
- Possui fechadura na parte frontal da caixa (duas chaves incluídas).
- Consulte a tabela para local de instalação e requisitos.

Cesto de Carga LinQ (90 L)

G3 | **715010173**
G3L | **715005274**



- Feita de polietileno.
- Capacidade de armazenamento de 90 L (23 gal).
- Fácil de instalar e remover com o sistema LinQ.
- Pode ser instalada nos racks dianteiro ou traseiro.
- Seis alças no contorno para facilitar a instalação de elásticos bagageiros.
- Capacidade de instalar Suportes de Ferramentas LinQ (715008896) no cesto.
- Consulte a tabela para local de instalação e requisitos.

Caixa de Carga Grande

G3L | **715007001**



- Caçamba traseira para transportar itens grandes.
- Pontos de ancoragem (anel em D), fixações LinQ para suporte de ferramentas e marcações para permitir a instalação de um acessório de 16".
- Também possui um tapete para o piso e uma fenda para permitir a instalação de um divisor e uma fenda para um divisor fechar o recesso na aba vertical traseira.
- É instalado em plataformas de ATV através do sistema LinQ e ganchos para fácil instalação e remoção.

Cooler LinQ 35 L (9,2 gal)

G3, G3L

715006998



- Montada com LinQ para armazenamento eficiente e seguro, travada no lugar com apenas um quarto de volta.
- Fácil de instalar, fácil de remover usando o sistema LinQ.
- Instalação na configuração LinQ de 36".
- Feita de polietileno para rigidez e durabilidade excepcionais.
- Capacidade de armazenamento de 35 L (9,2 gal).
- Trave o cooler no veículo usando a Fechadura LinQ (860201968).
- Isolamento de espuma de alta qualidade para ótima retenção de gelo.
- Alças moldadas para instalação e remoção rápidas.
- Opção de adicionar o Suporte Múltiplo LinQ Lite (5 LinQ Lite) (715008087) na lateral e na parte traseira do cooler.
- Uma cesta seca está incluída para proteger seus alimentos da água.
- Bujão de drenagem na parte inferior para eliminar o excesso de água.
- O novo sistema de fecho ergonômico e resistente garante que a tampa esteja hermeticamente vedada.
- Forma inovadora de armazenar 12 latas (355 ml).
- Não pode ser instalado no rack dianteiro.
- Consulte a tabela para local de instalação e requisitos.

Extensão de Rack LinQ

G3L

715010186



- Fácil de instalar e remover com o sistema LinQ.
- Ponta fundida com uma capa de borracha resistente que prende a extensão ao rack dianteiro ou traseiro do veículo.
- Compatível com a parte dianteira ou traseira do veículo.
- Fornece pontos de amarração para prender a carga nos racks.
- Feito de aço com revestimento anticorrosivo e acabamento em pintura a pó durável.
- Altura de 7".

ACESSÓRIOS LinQ LITE

Suporte Múltiplo LinQ Lite (Para-lamas Dianteiros)

G3, G3L

715009474



- Permite a instalação de acessórios LinQ Lite selecionados nos para-lamas dianteiros.
- Três pontos de montagem LinQ Lite permitem opções versáteis de armazenamento/suspensão.
- Comporta até dois Porta-copos LinQ Lite (715009406) ou uma única Bolsa de Para-lama LinQ Lite (715009280).
- Estilo robusto e acabado.
- Inclui ferragens de instalação necessárias.
- Vendido em par.

Suporte Múltiplo LinQ Lite

G3 (somente modelos 6x6, exceto modelos MAX)
G3L (somente modelos 6x6, exceto modelos MAX)

295100977



- Permite a instalação de acessórios LinQ Lite selecionados.
- Capaz de ser montado em qualquer superfície plana, como paredes de garagem, para fácil armazenamento de acessórios.
- Cinco pontos de montagem LinQ Lite permitem opções versáteis de armazenamento/suspensão.
- Estilo robusto e acabado.
- Inclui ferragens de instalação necessárias.
- Necessário para instalar a Bolsa LinQ Lite (10 L) (715009132).

Bolsa de Para-lama LinQ Lite

G3, G3L

715009280



- Oferece 5 L (1,1 gal) de espaço de armazenamento extra para ferramentas, acessórios ou itens pessoais.
- Construída com materiais de alta durabilidade projetados para maior resistência a condições climáticas variáveis.
- Projetada para encaixar no para-lama do Outlander, ela se prende firmemente com o Trilho LinQ Lite.
- Possui um bolso com zíper e tampa magnética para fechamento seguro.
- Inclui um bolso interno de malha, perfeito para organizar seus itens essenciais.
- Bolso frontal de malha oferece acesso conveniente a itens frequentemente usados.

Necessário para instalação:
- Suporte Múltiplo LinQ Lite (715009474).

Bolsa LinQ Lite (10 L)

G3, G3L

715009132



- Oferece 10 L (2,2 gal) de espaço de armazenamento extra para ferramentas, acessórios ou itens pessoais.
- Construída com materiais de alta durabilidade projetados para maior resistência a condições climáticas variáveis.
- Alça de ombro incluída para fácil transporte.
- Possui um bolso com zíper e tampa magnética para fechamento seguro.
- O interior amarelo ajuda a encontrar o que você procura em segundos.
- Inclui um bolso interno de malha, perfeito para organizar seus itens essenciais.
- Bolso lateral de malha em cada lado oferece acesso conveniente a itens frequentemente usados.
- Você pode instalá-lo em várias de nossas Caixas de Carga LinQ com o Suporte Múltiplo LinQ Lite (715008087).
- Pode ser encaixado no Baú Traseiro LinQ (87 L) (715009312 ou 715009499) ou no Cooler LinQ de 35 L (9,2 gal) (715006998) ou na Caixa de Carga Grande (715007001).

Necessário para instalação:
- Suporte Múltiplo LinQ Lite (715008087) ou Suporte Múltiplo LinQ Lite (295100977) se instalado na parede da caçamba 6X6 (exceto G3L 6X6 MAX).

Porta-copos LinQ Lite

G3, G3L | **715009406**



- Mantenha sua bebida ao alcance.
- Aletas flexíveis se ajustam a vários tamanhos de recipientes de bebidas para armazenar com mais segurança.
- Nenhum ponto de instalação permanente significa que você está livre para movê-lo para quase qualquer lugar.
- Colocação sem ferramentas, fácil de mover de um lugar para outro.

Necessário para instalação:
- Suporte Múltiplo LinQ Lite (715008087) para instalação em caixa de carga ou (715009474) para instalação no para-lama.

Suporte Múltiplo LinQ Lite (5 LinQ Lite)

G3, G3L | **715008087**



- Permite a instalação de acessórios LinQ Lite selecionados.
- Cinco pontos de montagem LinQ Lite permitem opções versáteis de armazenamento/suspensão.
- Estilo robusto e acabado.
- Inclui ferragens de instalação necessárias.
- Você pode instalá-lo em várias de nossas Caixas de Carga LinQ e ter até três em uma única caixa.
- Pode ser encaixado no Baú Traseiro LinQ (87 L) (715009312 ou 715009499) ou no Cooler LinQ de 35 L (9,2 gal) (715006998) ou na Caixa de Carga Grande (715007001).
- Comporta até três Porta-copos LinQ Lite (715009406).

Bolsa Multiuso LinQ Lite

G3, G3L | **295101154**



- Acessório perfeito para armazenar e organizar seu equipamento ou armazenar outros itens como protetor solar, celular, óculos de sol e muito mais.
- Instalação sem ferramentas em segundos com o sistema de encaixe LinQ Lite.
- Cinco bolsos externos para acesso rápido a pequenas necessidades.
- Possui uma abertura com zíper.
- Dimensões: 16" C x 3,5" L x 10,5" A.

Necessário para instalação:
- Suporte Múltiplo LinQ Lite (715008087).

Suporte para Câmera de Ação LinQ Lite

G3, G3L | **295101139**



- Sistema de fixação LinQ Lite para câmeras.
- Oferece excelentes pontos de vista para capturar fotos e vídeos.
- Oferece posicionamento em 360 graus para filmagens e fotos perfeitas.
- Projetado para segurar dispositivos com segurança.
- Fixação e remoção rápidas e fáceis.

Necessário para instalação:
- Outlander: Requer o Suporte Múltiplo LinQ Lite (715008087) ou o Suporte Múltiplo LinQ Lite (Para-lamas Dianteiros) (715009474) para instalação. O Suporte Múltiplo (715008087) pode ser instalado nos seguintes acessórios: Baú Traseiro LinQ de 87 L (23 gal americanos) – G3L (715009312), Baú Traseiro LinQ de 87 L (23 gal americanos) – G3 (715009499), Cooler LinQ de 35 L (9,2 gal americanos) (715006998), Caixa de Carga Grande LinQ (715007001).
- Outlander 6x6: Requer o Suporte Múltiplo LinQ Lite (295100977 ou 715008087).

RACKS E SUPORTES LinQ

Rack de Caçamba LinQ

G3 (somente modelos 6x6), G3L (somente modelos 6x6) | **715009336**



- Suporte de aço forte e durável.
- Instalação fácil e sem ferramentas graças ao Sistema LinQ.
- Permite a instalação de acessórios LinQ de 16" com o Kit de Base Deslizante LinQ incluído.
- Ancoragens LinQ de 36" integradas no suporte.
- Pode ser posicionado na parte dianteira, central ou traseira da caçamba.
- Até 2 suportes podem ser instalados simultaneamente (posição dianteira e traseira).
- Permite armazenamento multinível na caçamba.
- Proporciona mais espaço utilizável na caixa de carga.
- A folga sob o suporte é de 294 mm (11,5").
- 4 Suportes de Ferramentas Aparafusável (715008896) podem ser instalados em cada lado, totalizando 8.
- Necessário para instalar o Reservatório de Combustível LinQ de 20 L (5 gal americanos) (715007822). O Reservatório de Combustível deve ser instalado abaixo do Rack de Caçamba LinQ.

Suporte Traseiro X mr

G3 (exceto modelos MAX e 6x6) | **715010217**



- Suporte traseiro de polipropileno preto preenchido com vidro, substituindo o suporte original.
- Ancoragens LinQ de 36" integradas.
- Possibilidade de instalar acessórios LinQ de 16" no compartimento suspenso para aumentar a capacidade de carga (requer Kit de Instalação de Base LinQ).
- O suporte possui seis alças fabricadas com precisão.

Extensão Dianteira do Suporte LinQ

G3 (exceto modelos X mr) | **715009281**



- Fácil de instalar e remover com o sistema LinQ.
- Adapta-se apenas à parte dianteira do veículo.
- Fornece pontos de amarração para prender a carga nos racks.
- Feito de alumínio com acabamento durável em pintura a pó.
- Altura de 5".

Extensão Traseira do Suporte LinQ

G3 (exceto modelos X mr e 6X6) | **715009475**



- Fácil de instalar e remover com o sistema LinQ.
- Adapta-se apenas à parte traseira do veículo.
- Fornece pontos de amarração para prender a carga nos racks.
- Feito de alumínio com acabamento durável em pintura a pó.
- Altura de 7".

Suporte para Ferramentas LinQ

G3, G3L | **715007358**



- Suporte de ferramentas ultraversátil.
- Trava giratória conveniente permite que as ferramentas sejam armazenadas em qualquer orientação.
- Vendido em pares.

Garras para Utensílios LinQ

G3, G3L | **715005340**



- Garras duráveis e flexíveis proporcionam um ajuste personalizado para uma variedade de itens de 2,5 cm a 10 cm (1" a 4") de diâmetro.
- Design resistente para transporte de arcos, varas de pesca, ancinhos, ferramentas agrícolas e muito mais.
- Botão de liberação rápida abre a garra rapidamente para fácil acesso ao equipamento.
- Sistema de base resistente construído para as aventuras mais difíceis.
- Facilite o transporte de suas ferramentas combinando as Garras para Utensílios com o sistema LinQ.
- Orientação 360°.
- Vendido em pares.

Garras para Utensílios

G3L | **715001421**



- Punhos duráveis e flexíveis amortecem e protegem, proporcionando um ajuste personalizado para uma variedade de 2,5 cm a 10 cm (1" a 4") de diâmetro.
- Design resistente para transporte de arcos, varas de pesca, ancinhos, ferramentas agrícolas e muito mais.
- Botão de liberação rápida abre o punho rapidamente para fácil acesso ao equipamento.
- Sistema de base resistente construído para as aventuras mais difíceis.
- Fácil instalação em racks tubulares, extensores de rack, suportes ou para-choques.
- Vendido em pares.

Estojo para Arma LinQ

G3, G3L | **715010936**



- Estojo para Arma selado e à prova de intempéries.
- O design prático permite que os pilotos armazenem espingardas e rifles de até 127 cm (50"), mesmo com a maioria das configurações ópticas.
- Adapta-se a diferentes formatos e características de armas com almofadas de espuma que podem ser reposicionadas.
- Inclui um forro macio com revestimento interno amarelo brilhante para alta visibilidade com uma extremidade dianteira reforçada para maior durabilidade e uma alça superior para fácil transporte.
- O forro permanece firmemente no lugar com uma alça traseira que se prende dentro do estojo, ideal para uso inclinado.
- Alça ajustável que se adapta ao comprimento do rifle para otimizar o ajuste do forro e manter o posicionamento adequado.
- O Estojo para Arma é montado no LinQ para armazenamento eficiente e seguro, e é travado no lugar com apenas um quarto de volta.

Necessário para instalação:
- Não pode ser instalado na tampa traseira devido à limitação de peso.
- G3L: Deve ser instalado na tampa do compartimento dianteiro usando o Kit de Instalação de Base LinQ (860201806) ou na posição do para-lama usando o Kit de Montagem do Estojo para Arma LinQ (715006074).

NOVO Bolsa para Estojo de Arma LinQ

G3, G3L | **715010189**



- Exterior durável e resistente às intempéries.
- Acomoda rifles de até 127 cm (50") de comprimento.
- Alça superior para fácil transporte.
- Forro interno amarelo brilhante para alta visibilidade.
- Extremidade dianteira reforçada para maior durabilidade.
- Possui uma alça traseira para prender a bolsa dentro do Estojo para Arma LinQ (715009240).
- Alça ajustável que se adapta ao comprimento do rifle para otimizar o ajuste do forro e manter o posicionamento adequado.
- Compatível com o Estojo para Arma LinQ anterior (715009240) com o Kit de Ferragens necessário (715011740).

Kit de Montagem do Estojo para Arma LinQ – Posição do Para-lama

G3, G3L | **715006074**

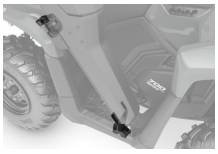

- Este kit é necessário para instalar o Estojo para Arma LinQ na posição do para-lama.
- Instala-se no lado direito do veículo e o sistema de segurança permite que o piloto ou passageiro saia rapidamente do veículo.
- O sistema de montagem de baixo perfil pode ser deixado no veículo durante todo o ano e não atrapalha quando o Estojo para Arma não está instalado.

MONTAGEM LinQ

NOVO Base Deslizante LinQ

G3 (somente modelos 6x6), G3L (somente modelos 6x6)	**715011726**



- Somente Base Deslizante LinQ.
- A Base Deslizante LinQ não é permanente, é fácil de remover e permite que você experimente e troque os pontos de ancoragem.
- Para ser usada com a Placa de Montagem Deslizante LinQ.
- Vendido em par.

Kit de Instalação da Base Deslizante LinQ

G3 (somente modelos 6x6) G3L (somente modelos 6x6)	**715011784**



- Este Kit de Instalação da Base Deslizante LinQ vem em 2 peças.
- A primeira peça, a Placa de Montagem Deslizante LinQ, pode permanecer em seu veículo o tempo todo sem interferir no carregamento, graças ao seu design plano.
- Quando você precisar da segunda peça, a Base Deslizante LinQ, você pode simplesmente encaixá-la em menos de 2 segundos.
- A Base Deslizante LinQ é, portanto, não permanente, fácil de remover e você pode facilmente experimentar e trocar os pontos de ancoragem.
- Inclui Placa de Montagem Deslizante LinQ, Base Deslizante LinQ e ferragens.

Kit de Instalação de Base LinQ

G3, G3L	**860203055**



- Fixador de montagem exclusivo utilizável em qualquer acessório do sistema LinQ.
- Incluído: 2 bases LinQ de carga e ferragens.

Base LinQ

G3L	**715002350**



- Feito de fibra de vidro de polipropileno.
- Permite instalar acessórios LinQ.
- Vendido em pacote com 4 unidades.

Fechadura LinQ

G3, G3L	**860201968**



- Maneira simples de trancar com segurança a maioria dos acessórios LinQ.
- Tampa da fechadura protege a fechadura dos elementos.
- Resistente à corrosão.
- Pacote com 1 unidade, inclui 2 chaves.

Não compatível com:
- Cooler LinQ de 16 L (4,2 gal americanos), Caixa de Ferramentas LinQ, Suporte de Ferramentas LinQ, Garras para Utensílios LinQ, Estojo de Arma LinQ (715010936) ou Rack de Caçamba LinQ (715009336).

CARGA E ARMAZENAMENTO

NOVO Caixa Utilitária 25 L (6,6 gal)	G3 (somente modelos 6x6), G3L (somente modelos 6x6)	**715009772**	



- Onde quer que você vá e o que quer que você faça, esta prática caixa utilitária de 25 L (6,6 gal) é seu armazenamento móvel.
- Localizada sob o reboque, a tampa mantém seu equipamento seguro contra os elementos em todas as condições.

Bolsa de Armazenamento Macia (70 L)	G3L	**715007002**	



- Transporte seu equipamento em uma bolsa à prova de intempéries.
- Bolsa macia com capacidade de armazenamento de 70 L (18,5 gal) projetada para maximizar o espaço na frente ou na traseira do veículo.
- Bolsa de 3 compartimentos com divisórias removíveis.
- Fácil de instalar com sistema de alças.
- Modelos X mr: Encaixa-se apenas no rack traseiro.

SUPORTES

Ancoragens de Amarração	G3 (somente modelos 6x6), G3L (somente modelos 6x6)	**715010487**	



- Feito de alumínio fundido de alta resistência.
- Revestido com pintura preta resistente à corrosão.
- Adicione pontos extras na parede da caçamba para amarrar a carga na parte traseira do seu veículo.
- Inclui 4 peças.

Suporte de Ferramentas Aparafusável	G3, G3L	**715008896**	



- O Suporte de Ferramentas é feito para caber na Cesta de Carga LinQ (90 L) (715005274 e 715010173), Caixa de Carga LinQ (53 L) (715006997 e 715010172), Baú Traseiro LinQ (139 L) (715006097 e 715009472), Rack de Caçamba LinQ (715009336) e Baú Traseiro LinQ (145 L) (715005273 e 715009471).
- O conveniente fecho giratório permite que ferramentas de todas as formas sejam armazenadas na orientação adequada.
- Vendido em pares.
- Vários graus de ajuste.

Suporte de Múltiplos Ajustes	G3L	**715002354** • Simples **715001945** • Duplo	



- Suporte aberto em forma de U para transportar ferramentas (pá, machado) e armas de caça (rifle, arco) que são seguras, mas facilmente acessíveis.
- Fácil instalação em rack tubular, extensores de rack, cesta ou para-choques.
- Vendido em pares.

PARA-BRISAS

Defletores de Vento Laterais Adventure	G3L (exceto modelos X mr e Electric)	**715005862**	



- Defletores de vento laterais para proteção adicional contra o vento.
- Fácil instalação.
- Funciona com Para-brisas Adventure (715005860, 715005377, 715007268).

Necessário para instalação:
- Extensão do Console (715005368).

Não compatível com:
- Sistema de Áudio Integrado (715005354).

Para-brisa Alto Adventure - Revestimento Rígido

G3L (exceto modelos X mr e Electric) | **715007268**



- Para-brisa Adventure com altura ajustável em três posições.
- 36 cm (14") de altura para proteger contra o vento e o clima de inverno.
- Feito de policarbonato injetado com espessura de 4 mm (5⁄32") com revestimento Quantum† ultrarresistente.
- Proporciona excelente clareza óptica e melhor resistência à abrasão.
- Defletores de Vento Laterais (715005862) disponíveis para proteção adicional.

Necessário para instalação:
- Extensão do Console (715005368).

Para-brisa Alto Adventure

G3L (exceto modelos X mr e Electric) | **715005377**



- Para-brisa Adventure com altura ajustável em três posições.
- 36 cm (14") de altura para proteger contra vento e intempéries.
- Fabricado em policarbonato injetado com 4 mm (5⁄32") de espessura.
- Defletores de Vento Laterais (715005862) disponíveis para proteção adicional.

Necessário para instalação:
- Extensão do Console (715005368).

Para-brisa Baixo Adventure

G3L (exceto modelos X mr e Electric) | **715005860**

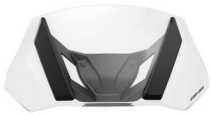

- Para-brisa Adventure com altura ajustável em três posições.
- 25 cm (10 pol.) de altura para proteção contra vento.
- Fabricado em policarbonato injetado com 4 mm (5⁄32") de espessura.
- Defletores de Vento Laterais (715005862) disponíveis para proteção adicional.

Necessário para instalação:
- Extensão do Console (715005368).

Extensão do Console

G3 (exceto modelos X mr) | **715009218**



- Compartimento de armazenamento integrado (2 L / 0,44 gal) com suporte magnético seguro para seu dispositivo eletrônico.
- Construção robusta em polipropileno injetado reforçado com fibra, facilitando o encaixe e a instalação.
- 25 vezes mais forte que o peso de qualquer smartphone, para que você possa pilotar em terrenos acidentados com confiança.
- Duas posições possíveis para seu dispositivo eletrônico: retrato e paisagem.
- Inclui tudo o que é necessário para a instalação em seus dispositivos eletrônicos favoritos: uma placa Can-Am pré-montada com adesivo 3M para múltiplas superfícies.
- Inclui clipes-guia moldados na porta para passar o cabo de carregamento.
- Possibilidade de instalar tomada USB no compartimento de armazenamento (tomada USB vendida separadamente).
- Necessário para a instalação do Para-brisa Adventure e dos Defletores de Vento Laterais.
- Inclui cordão de segurança para tranquilidade adicional.

Não compatível com:
- Kit Snorkel.

Defletores de Vento Laterais Adventure

G3 (exceto modelos X mr) | **715009462**

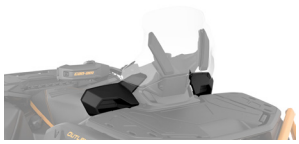

- Defletores de vento laterais para proteção adicional contra o vento.
- Fácil instalação.
- Aberturas controláveis para gerenciar o fluxo de ar.
- Funciona com Para-brisas Adventure (715009219, 715009453, 715009458).

Necessário para instalação:
- Extensão do Console (715009218).

Não compatível com:
- Sistema de Áudio Integrado (715005354).

Para-brisa Alto Adventure – Revestimento Rígido

G3 (exceto modelos X mr) | **715009458**



- Mude rapidamente sua proteção contra vento com o acionamento de ambas as alavancas.
- 36 cm (14") de altura para proteção contra vento e clima de inverno com um ajuste de 5 cm (2").
- Feito de policarbonato injetado com espessura de 4 mm (5⁄32") com revestimento Quantum† ultrarresistente.
- Proporciona excelente clareza óptica e melhor resistência à abrasão.
- Defletores de Vento Laterais (715009462) disponíveis para proteção adicional.

Necessário para instalação:
- Extensão do Console (715009218).

Para-brisa Alto Adventure

G3 (exceto modelos X mr) | **715009453**



- Mude rapidamente sua proteção contra vento com o acionamento de ambas as alavancas.
- 36 cm (14") de altura para proteção contra vento e intempéries com um ajuste de 5 cm (2").
- Fabricado em policarbonato injetado com 4 mm (5⁄32") de espessura.
- Defletores de Vento Laterais (715009462) disponíveis para proteção adicional.

Necessário para instalação:
- Extensão do Console (715009218).

Para-brisa Baixo Adventure Ajustável

G3 (exceto modelos X mr)	**715009219**

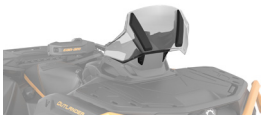

- Mude rapidamente sua proteção contra vento com o acionamento de ambas as alavancas.
- 25 cm (10") de altura para proteção contra vento com um ajuste de 5 cm (2").
- Fabricado em policarbonato injetado com 4 mm (5⁄32") de espessura.
- Defletores de Vento Laterais (715009462) disponíveis para proteção adicional.

Necessário para instalação:
- Extensão do Console (715009218).

Kit de Para-brisa Alto

G3 (exceto X mr, Backcountry e XT-P), G3L (exceto modelos X mr)	**715006480**
G3 (somente modelos Backcountry e XT-P)	**715010902**



- 28 cm (11") de altura, para proteção contra vento e aplicações de inverno.
- O para-brisa é feito de policarbonato, com 3 mm (⅛") de espessura.
- Protetor de mão integrado de plástico injetado com o logotipo Can-Am.

Necessário para instalação:
- Kit de Estrutura para Protetores de Mão (715010295) para instalação em unidades sem protetores de mão de fábrica.

Não compatível com:
- Sistema de Áudio Integrado (715005354) ou Extensão do Console (715009218 ou 715005368).

Kit de Para-brisa Extra Alto

G3 (exceto X mr, Backcountry e XT-P), G3L (exceto modelos X mr)	**715006481**
G3 (somente modelos Backcountry e XT-P)	**715010947**

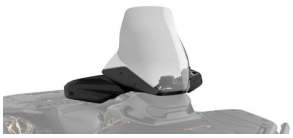

- 41 cm (11") de altura, para proteção contra vento e aplicações de inverno.
- O para-brisa é feito de policarbonato, com 3 mm (⅛") de espessura.
- Protetor de mão integrado de plástico injetado com o logotipo Can-Am.

Necessário para instalação:
- Kit de Estrutura para Protetores de Mão (715010295) para instalação em unidades sem protetores de mão de fábrica.

Não compatível com:
- Sistema de Áudio Integrado (715005354) ou Extensão do Console (715009218 ou 715005368).

Extensão do Console

G3L (exceto modelos X mr e Electric)	**715005368**



- Compartimento de armazenamento integrado (4 L/1 gal) com suporte magnético seguro para seu dispositivo eletrônico.
- Construção robusta em polipropileno injetado reforçado com fibra, facilitando o encaixe e a instalação.
- O suporte magnético é 25 vezes mais forte que o peso de qualquer smartphone, permitindo que você pilote em terrenos acidentados com confiança.
- Duas posições possíveis para seu dispositivo eletrônico: retrato e paisagem.
- Inclui tudo o necessário para instalação em seus dispositivos eletrônicos favoritos: duas placas Can-Am pré-montadas com adesivo 3M para múltiplas superfícies.
- Inclui clipes-guia moldados na porta para passar o cabo de carregamento.
- Possibilidade de instalar tomada USB no compartimento de armazenamento (tomada USB vendida separadamente).
- Necessário para a instalação do Para-brisa Adventure e dos Defletores de Vento Laterais.
- Inclui cordão de segurança para tranquilidade adicional.

Não compatível com:
- Kit Snorkel.

Tomada USB da Extensão do Console

G3 (exceto modelos X mr e Electric), G3L (exceto modelos X mr e Electric)	**715008750**



- Útil para a Extensão do Console (715005368 e 715009218) para conectar o carregador do seu dispositivo eletrônico no compartimento.
- Portas USB-A e USB-C.
- Tampa de borracha protege as portas quando não estão em uso.
- Retroiluminado para destacar as portas USB.

Necessário para instalação:
- Extensão do Console (715005368 ou 715009218).

GUIDÕES E ESPELHOS

Kit de Estrutura de Protetores de Mão

G3 (exceto modelos X mr 1000R), G3L	**715010295**



- Estrutura envolvente completa de alumínio fundido preto leve.
- Sistema de montagem deixa o guidão livre.
- Inclui ferragem completa.
- Necessário para instalar o Kit de Para-brisa Alto e Extra Alto (715006480, 715006481, 715010902 e 715010947) em unidades sem protetores de mão de fábrica.

Necessário para instalação:
- Protetores de Mão Touring (715010293/715010294) ou Protetores de Mão XT (715010296) ou Protetores de Mão Sport (715010297/715011154).

Protetores de Mão Touring

G3 (exceto modelos X mr 1000R), G3L

715010293 · Preto
715010294 Amarelo Neo



- Protege contra vento, galhos e detritos.
- Defletores robustos de plástico injetado com logo Can-Am.
- Novo design ergonômico oferece melhor conforto para as mãos e aumenta a proteção.
- Inclui ferragem completa.

Necessário para instalação:
- Kit de Estrutura de Protetores de Mão (715010295).

Protetores de Mão XT

G3 (exceto modelos X mr 1000R), G3L

715010296

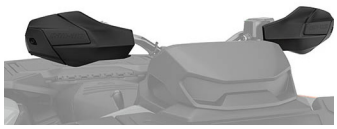

- Protege contra vento, galhos e detritos.
- Defletores robustos de plástico injetado com logo Can-Am.
- Novo design ergonômico oferece melhor conforto para as mãos e aumenta a proteção.
- Inclui ferragem completa.

Necessário para instalação:
- Kit de Estrutura de Protetores de Mão (715010295).

Protetores de Mão Sport

G3 (exceto modelos X mr 1000R), G3L

715011154 · Preto **NOVO**
715010297 · Laranja Crush



- Dê ao seu ATV um visual esportivo com o design de baixo perfil.
- Defletores robustos de plástico injetado com logo Can-Am.
- Inclui ferragem completa.

Necessário para instalação:
- Kit de Estrutura de Protetores de Mão (715010295).

Protetores de Guidão

G3 (exceto modelos X mr 1000R), G3L

715009288



- Protetores de mão ultra quentes para condições de frio extremo.
- A construção termoformada permite que os protetores de mão mantenham sua forma e proporcionem mais espaço para o movimento das mãos.
- Fácil de instalar e remover sem ferramentas.
- Grande seção transparente permite a visibilidade dos interruptores de controle.
- A instalação dos protetores de mão sem as grandes peças plásticas do protetor de mão pode causar interferência com os controles.

Necessário para instalação:
- Kit de Estrutura de Protetores de Mão Completos (715010295) com Protetores de Mão Touring (715010293 ou 715010294) ou Protetores de Mão XT (715010296).

Não compatível com:
- Protetores de mão Sport (715010297/715011154).
- Kits de Para-brisa (715006481, 715006480, 715010902 e 715010947).

Observação: Sempre instale os Protetores de Mão Can-Am Touring ou XT completos com estes Protetores de Guidão.

Protetores de Mão Completos para o Piloto

G3 (somente modelos base e DPS),
G3L (somente modelos base e DPS)

715005361 · Preto
715005362 · Amarelo Neo

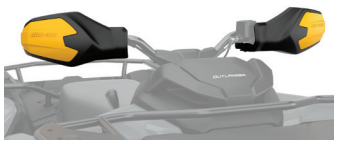

- Protege contra vento, galhos e detritos.
- Defletores robustos de plástico injetado com logo Can-Am.
- Estrutura completa em alumínio fundido preto leve.
- Novo design ergonômico oferece melhor conforto para as mãos e aumenta a proteção.
- Sistema de montagem deixa o guidão livre.
- Inclui ferragem completa.

Defletores de Vento do Passageiro

G3 (somente modelos MAX)
G3L (somente modelos MAX)

715001669



- Estes defletores de vento se encaixam nas alças do passageiro e proporcionam maior conforto durante a pilotagem.
- Fácil de instalar e remover.

Espelhos de Guidão

G3, G3L

715005366



- Espelhos convexos ajustáveis montados no guidão.
- A superfície convexa permite visibilidade aprimorada com um campo de visão mais amplo.
- Não requer para-brisa ou carenagem para ser montado.
- Funciona com todas as opções de para-brisa.

SKID PLATES

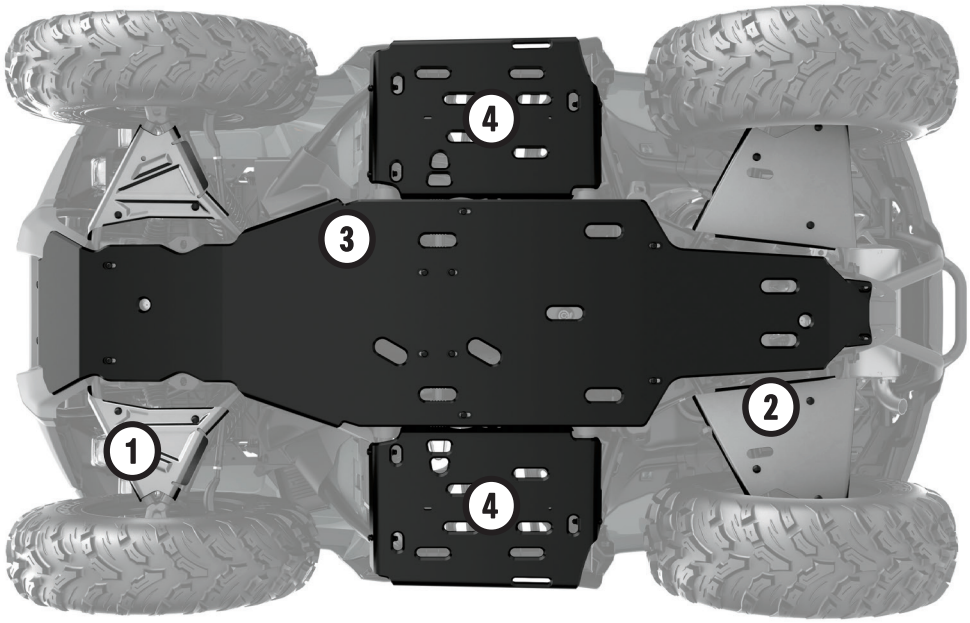

Nossos Skid Plates oferecem a durabilidade, resistência e confiabilidade que suas aventuras exigem. Protege a parte inferior do seu veículo da frente para trás, com as extremidades dobradas nos apoios de pé por um pouco mais. Combinam materiais para proteção máxima: Com braços em A de alumínio e uma parte inferior plástica, seu veículo pode atravessar terrenos acidentados com confiança.

- Instalação rápida e fácil, aparafusada. Não é necessário remover os skid plates de fábrica. Sem rebites ou porcas de rebite.
- Placas inferiores mais grossas (10 mm).

OUTLANDER

	G3		G3L		ELECTRIC	
	Exceto modelos MAX	Somente modelos MAX	Exceto modelos MAX	Somente modelos MAX	Exceto modelos MAX	Somente modelos MAX
KIT DE PROTEÇÃO DE SKID PLATES						
	715009216 (exceto modelos X mr e Backcountry)	**715009217** (exceto modelos X mr e Backcountry)	**715010280**	**715010281**		
SKID PLATES INDIVIDUAIS						
① **Protetores de Braço em A Dianteiros de Alumínio**	**715009214** (exceto X mr e modelos Backcountry)	**715009214** (exceto modelos X mr e Backcountry)	**715005305**	**715005305**	**715005305**	**715005305**
NOVO Protetores de Braço em A Dianteiros de Plástico *(Não ilustrado)*	**715010046**	**715010046**	**715010046**	**715010046**	**715010046**	**715010046**
② **Protetores de Braço em A Traseiros de Alumínio** *(Vendido em pares)*	**715009215** (exceto modelos X mr e Backcountry)	**715009215** (exceto modelos X mr e Backcountry)	**715005308**	**715005308**	**715005308**	**715005308**
NOVO Protetores de Braço em A Traseiros de Plástico *(Não ilustrado)*	**715010155**	**715010155**	**715010292**	**715010292**	**715010292**	**715010292**
③ **Parte Inferior em HMWPE e Placas de Apoio para os Pés**	**715009864**	**715009865**	**715009864**	**715009865**		
④ **NOVO Placas Protetoras de Plástico para o Apoio dos Pés**	**715010285**	**715010286**	**715010285**	**715010286**	**715010285**	**715010286**

SKID PLATES

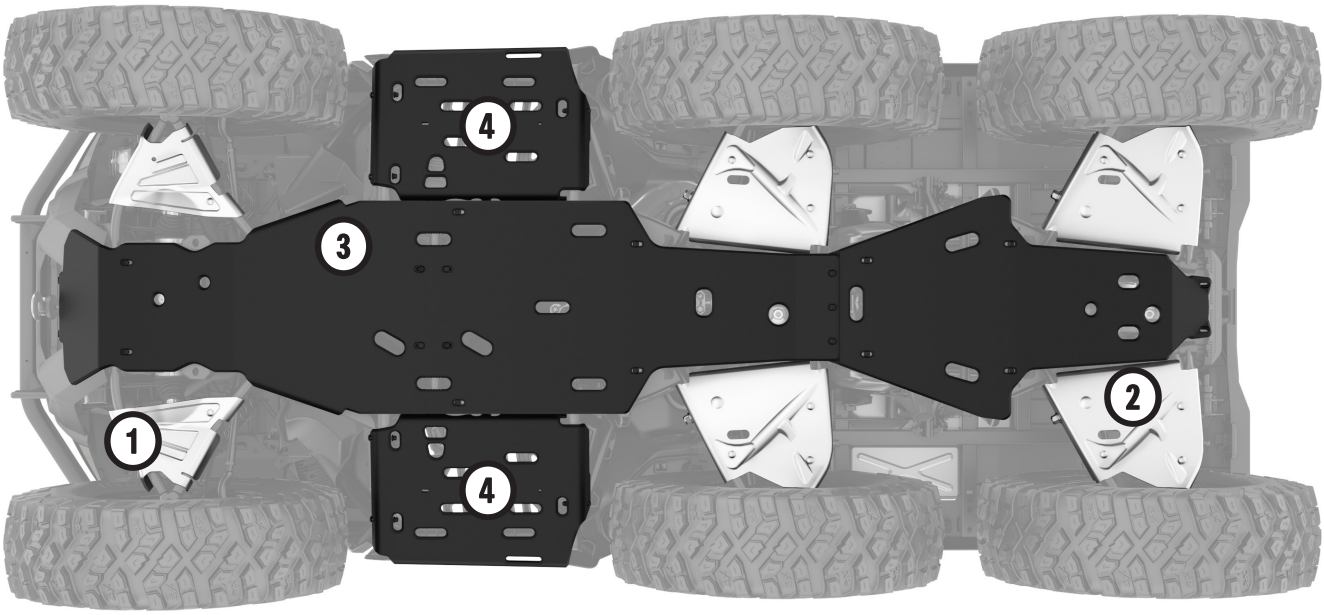

Nossos Skid Plates oferecem a durabilidade, resistência e confiabilidade que suas aventuras exigem. Protege a parte inferior do seu veículo da frente para trás, com as extremidades dobradas nos apoios de pé por um pouco mais. Combinam materiais para proteção máxima: Com braços em A de alumínio e uma parte inferior plástica, seu veículo pode atravessar terrenos acidentados com confiança.

- Instalação rápida e fácil, aparafusada. Não é necessário remover os skid plates de fábrica. Sem rebites ou porcas de rebite.
- Placas inferiores mais grossas (10 mm).

OUTLANDER 6X6

	G3 6X6		G3L 6X6	
	Exceto modelos MAX	SOMENTE MODELOS Max	Exceto modelos MAX	Somente modelos MAX
KIT DE PROTEÇÃO DE SKID PLATES				
	715009343 (exceto modelos Backcountry)	**715009344** (exceto modelos Backcountry)	**715009341**	**715009342**
SKID PLATES INDIVIDUAIS				
(1) **Protetores de Braço em A Dianteiros de Alumínio**	**715009214** (exceto modelos Backcountry)		**715005305**	
NOVO Protetores de Braço em A Dianteiros de Plástico *(Não ilustrado)*	**715010046**	**715010046**	**715010046**	**715010046**
(2) **Protetores de Braço em A Traseiros de Alumínio** *(Vendidos em pares)*	**715009215** (exceto modelos Backcountry)		**715005308**	
NOVO Protetores de Braço em A Traseiros de Plástico *(Não ilustrado)*	**715010155**	**715010155**	**715010292**	**715010292**
(3) **Parte Inferior em HMWPE e Placas de Apoio para os Pés**	**715009339**	**715009340**	**715009339**	**715009340**
(4) **NOVO Placas Protetoras de Plástico para o Apoio dos Pés**	**715010285**	**715010286**	**715010285**	**715010286**

PARA-CHOQUES E PROTETORES

Para-choque Dianteiro XT

G3 (exceto X mr) | **715009289**



- Construção robusta com tubos de aço perfilados oferece a proteção mais completa para o seu veículo.
- Construção ampla e resistente com acabamento em pintura a pó preta e cantos metálicos.
- Ganchos de reboque integrados e pontos de montagem de luz.
- Protege as luzes e os cantos do veículo.
- Compatível com guincho.

Para-choque Dianteiro XU

G3L | **715006614**



- Construção tubular robusta oferece a proteção mais completa para o seu veículo.
- Protege as luzes e os cantos do veículo.
- Compatível com guincho.
- Gancho de reboque integrado.
- Semelhante ao para-choque do modelo XU.

Para-choque Dianteiro XT

G3L | **715004952**



- Oferece proteção adicional para o seu veículo contra as intempéries.
- Resistente e durável.
- Construção de tubo grande com acabamento em pintura a pó preta.
- Semelhante ao para-choque original dos modelos XT.
- Placa de montagem incluída para gancho de reboque.

Placas de Para-choque Dianteiro Extreme

G3 (exceto modelos X mr) | **715009293**

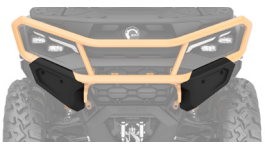

- Construção em aço ultrarrobusta oferece proteção adicional à frente do veículo em terrenos acidentados.
- Compatível com todos os para-choques dianteiros.
- Acabamento em pintura a pó durável.

Placa de Para-choque Dianteiro Extreme

G3L (exceto modelos X mr) | **715005439**



- Construção ultrarrobusta oferece proteção adicional à frente do veículo em terrenos acidentados.
- Compatível com todos os para-choques dianteiros.

Gancho de Reboque Dianteiro

G3L | **715008842**



- Oferece uma ancoragem sólida quando o reboque é necessário ou ao transportar o veículo.
- Permite anexar a maioria dos ganchos ou cintas.
- Este gancho de reboque oferece uma capacidade de reboque de 1.587 kg (3.500 lb).
- Feito de aço forjado.

Necessário para instalação:
- Para-choque Dianteiro XT (715004952).

Não compatível com:
- Para-choque original do Outlander XT.

Para-choque Traseiro XT

G3 (exceto modelos 6x6) | **715009292**

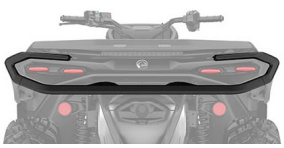

- Feito de tubos de aço perfilados para proteção completa da traseira do veículo.
- Oferece proteção adicional para o seu veículo contra obstáculos.
- Protege as luzes traseiras do veículo sem obstruí-las.
- Construção ampla e resistente com acabamento em pintura a pó preta e cantos metálicos.

NOVO Para-choque Traseiro Can-Am

G3 (somente modelos 6x6 2027), G3L (somente modelos 6x6 2027) | **715011796**



- Construção tubular de aço de alta resistência.
- Revestimento anticorrosão com acabamento em pintura a pó durável.
- Oferece proteção adicional à traseira.
- Requer a instalação dos Protetores Laterais da Caçamba (715009345).

Para-choque Traseiro

G3 (somente modelos 6x6 2026), G3L (somente modelos 6x6 2026)

715009770



- Construção tubular de aço de alta resistência.
- Revestimento anticorrosão com acabamento em pintura a pó durável.
- Oferece proteção adicional à traseira.
- Requer a instalação dos Protetores Laterais da Caçamba (715009345).

Protetores Laterais da Caçamba

G3 (somente modelos 6x6), G3L (somente modelos 6x6)

715009345



- Construção em tubo de aço com 3,8 cm (1,5") de diâmetro.
- Revestimento anticorrosão com acabamento em pintura a pó durável.
- 3 pontos de engate integrados em cada lado para fixar a carga.

Necessário para instalação:
- Para-choque Traseiro (715009770 ou 715011796).

Não compatível com:
- Cesto de Carga LinQ (90 L) (715010173 e 715005274), Caixa de Bagagem LinQ de 87 L (23 gal americanos) (715009499) ou Caixa de Carga LinQ de 53 L (14 gal americanos) (715010172 e 715006997).

Para-choque Traseiro Completo

G3L (exceto modelos 6X6)

715008738



- Oferece proteção adicional para o seu veículo contra obstáculos.
- Protege as luzes traseiras do veículo sem obstruí-las.
- Forte e durável, deve ser adicionado ao para-choque traseiro XT (original ou acessório) para proteção total.
- Construção tubular ampla e robusta com acabamento em pintura a pó preta e cantos metálicos.

Para-choque Traseiro XT

G3L (somente modelos STD, DPS e X mr)

715004953



- Construção tubular robusta.
- Protege o veículo contra obstáculos.
- Padrão nos Outlander XT e Outlander PRO.
- Compatível apenas com modelos base com barra de apoio.
- Requer a instalação do Para-choque Traseiro Completo.

Alargadores de Para-lama

G3L (exceto modelos Electric)

715005349



- O kit foi projetado para oferecer proteção extra ao seu veículo contra sujeira e detritos. Se você gosta de pilotar na lama, é um item essencial.
- Feito de plástico injetado que se ajusta perfeitamente aos para-lamas do seu veículo.
- Confere ao veículo um toque extra de estilo para um visual robusto e moderno.
- Inclui extensões dianteiras e traseiras e todo a ferragem de montagem.

Não compatível com:
- Veículos europeus.

LUZES E ELÉTRICA

LUZES

NOVO Barra de LED SMART de 38 cm (15")

G3, G3L

715008746



- A combinação perfeita de LEDs brancos potentes e amarelos seletivos.
- Os LEDs amarelos seletivos são ideais para dirigir em condições de baixa visibilidade.
- A luz é composta por 24 LEDs brancos e 12 LEDs amarelos.
- Feixe combinado Spot e Flood.
- O design da lente lateral proporciona uma iluminação de grande angular altamente eficaz.
- Os LEDs brancos produzem 12.000 lúmens brutos e os amarelos seletivos 5.280 lúmens brutos, proporcionando um desempenho de iluminação impressionante.
- Possui uma luz LED exclusiva que realça a aparência do veículo quando não ativada.
- A lente é feita de policarbonato com revestimento rígido.
- Submersível com classificação IP67 e IP69k e seguro para lavadora de alta pressão.
- Opções de interruptor: Desligado, Baixo e Alto. Mudança de cor ao acionar rapidamente o interruptor.
- Consulte a tabela para compatibilidade, local de instalação e requisitos

Necessário para instalação:
- Para-choque dianteiro é necessário para todos os veículos.
- Chicote Elétrico (715010044) ou Suportes LinQ de 16" para Barra de LED de 15" (715010259) com Kit de Instalação Base LinQ (860203055).

NOVO Suportes LinQ de 16" para Barra de LED de 15"

G3 (exceto modelos X mr), G3L (exceto modelos X mr) | **715010259**



- Permite que a luz seja movida facilmente – plug-and-play.
- Ponto de iluminação mais alto e distante.
- Não compromete o rack.
- Montado mais alto, sendo menos provável que seja bloqueado por outro acessório ou por vegetação, arbustos ou grama alta.
- Os suportes só podem ser instalados na parte frontal do veículo.
- Pode ser posicionado na tampa articulada ou em uma caixa de carga com o Kit de Instalação Base LinQ (860203055).
- O interruptor está incluído e se integra ao console.
- Opções de interruptor: Desligado, Baixo, Alto e acionamento rápido para amarelo.

Necessário para instalação:
- Barra de LED SMART de 38 cm (15") (715008746) com Kit de Instalação Base LinQ (860203055).

Barra de LED SMART de 25 cm (10")

G3 (exceto modelos X mr), G3L | **715008745**



- A combinação perfeita de LEDs brancos potentes e amarelos seletivos.
- O amarelo seletivo é ideal para dirigir em condições de baixa visibilidade.
- A luz é composta por 16 LEDs brancos e 8 LEDs amarelos.
- Feixe combinado Spot e Flood.
- O design da lente lateral proporciona uma iluminação de grande angular altamente eficaz.
- Possui uma luz LED exclusiva que realça a aparência do veículo quando não ativada.
- Os LEDs brancos produzem 8.100 lúmens brutos e os amarelos seletivos 2.640 lúmens brutos, proporcionando um desempenho de iluminação impressionante.
- A lente é feita de policarbonato com revestimento rígido.
- Submersível com classificação IP67 e IP69k e seguro para lavadora de alta pressão.
- Opções de interruptor: Desligado, Baixo e Alto. Mudança de cor ao acionar rapidamente o interruptor.
- Compatível com múltiplas opções de para-choque.

Necessário para instalação:
- Chicote Elétrico (715010044).

Barra de LED Dupla de 25 cm (10") (60 W)

G3 (exceto modelos X mr), G3L | **715010065**



- Equipado com 12 LEDs Cree de 5 W.
- 5.400 lúmens.
- Robusto e à prova d'água.
- Oferece grande potência para seu tamanho.
- Em conformidade com ECE R10.
- Também pode ser instalado nos para-choques dianteiros originais (XT e XU).

Necessário para instalação:
- Para-choques Dianteiros XT ou XU (715004952, 715009289 ou 715006614) e Cabo de Alimentação da Luz (715005353).

Barra de LED Dupla de 38 cm (10") (90 W)

G3 (exceto modelos X mr), G3L | **715010066**



- Equipado com 18 LEDs Cree de 5 W.
- 8.400 lúmens.
- Complementa os suportes de luz e a maioria dos para-choques.
- Robusto e à prova d'água.
- Ilumina mais de 580 m (1.500 pés) à frente do veículo e cerca de 20 m (65 pés) de largura em cada lado.
- Em conformidade com ECE R10.
- Também pode ser instalado nos para-choques dianteiros originais (somente XT).

Necessário para instalação:
- Para-choque Dianteiro XT (715004952 ou 715009289) e Cabo de Alimentação de Luz (715005353).

Luzes LED de 9 cm (3,5") (2 X 14 W) Luzes de Condução de LED

G3 (exceto modelos X mr), G3L (exceto modelos Electric) | **715009775**



- Luzes LED de 14 W produzindo 1.260 lúmens cada.
- Equipado com 6 LEDs de alta potência em uma carcaça de alumínio fundido de alta resistência.
- Possui 2 pontos de fixação — se um ponto de fixação falhar devido a uma colisão, gire para o próximo ponto de canal e remonte a luz.
- Vendido em pares.
- Em conformidade com a CE.
- Lente spot para um feixe de luz estreito e longo, ideal ao dirigir em altas velocidades.
- Também pode ser instalado nos para-choques dianteiros originais (XT e XU).

Necessário para instalação:
- Para-choques Dianteiros XT ou XU (715004952, 715009289 e 715006614) e Cabo de Alimentação de Luz (715005353).

Luzes LED de 9 cm (3,5") (2 X 14 W) Luzes Flood de LED

G3 (exceto modelos X mr), G3L (exceto modelos Electric) | **715009774**



- Luzes LED de 14 W produzindo 1.260 lúmens cada.
- Equipado com 6 LEDs de alta potência em uma carcaça de alumínio fundido de alta resistência.
- Possui 2 pontos de fixação — se um ponto de fixação falhar devido a uma colisão, gire para o próximo ponto de canal e remonte a luz.
- Vendido em pares.
- Em conformidade com a CE.
- Lente Flood para uma ampla dispersão do feixe de luz, ideal para aplicações de trabalho ou para curvas ou para condições de pilotagem empoeiradas ou com neblina.
- Também pode ser instalado nos para-choques dianteiros originais (XT e XU).

Necessário para instalação:
- Para-choques Dianteiros XT ou XU (715004952, 715009289 e 715006614) e Cabo de Alimentação de Luz (715005353).

Chicote de Barra de LED

G3 (exceto modelos X mr), G3L | **715010044**



- Necessário para instalar a Barra de LED SMART de 10" (25 cm) (715008745) e a Barra de LED SMART de 15" (38 cm) (715008746).
- Instalação plug & play.
- Inclui chicote e ferragens.

Cabo de Alimentação da Luz

(Não ilustrado)

G3, G3L | **715005353**

- Necessário para a instalação das Barras de Luz LED de 25 cm (10") e 38 cm (15"), bem como das Luzes LED de 9 cm (3,5").

Holofote LED RAM†

G3, G3L	**710005423**



- Holofote LED de alta resistência de 540 lúmens (9 W) equipado de série com 2,5 cm (1") de diâmetro sistema de esfera dupla e soquete revestido de borracha.

ELÉTRICA

Caçamba Basculante Elétrica

G3 (somente modelos 6x6), G3L (somente modelos 6x6)	**715009338**



- Basculante de caçamba potente com interruptor integrado no painel.
- Suporta cargas de até 453 kg (1.000 lb).
- Apresenta um atuador elétrico de inclinação forte e rápido.

Manoplas Aquecidas Integradas e Acelerador de Polegar Combinado

G3 (exceto X mr 1000R), G3L	**715009284**



- Níveis de aquecimento para manoplas e acelerador exibidos na tela do veículo.
- Botão ergonômico integrado na manopla esquerda.
- Botão único para seleção de aquecimento de manoplas e acelerador.*
- Cinco configurações de temperatura para o acelerador e as manoplas.
- Proporção de aquecimento ajustável entre a manopla e o aquecedor de polegar.*
- Mantenha o botão pressionado para atingir o aquecimento máximo rapidamente.
- Memoriza sua última configuração de aquecimento.
- Vedação à prova d'água com classificação IP67 mantém os elementos externos afastados.
- Em conformidade com ECE.
- Instalação plug-and-play.
- Manoplas de encaixe, sem necessidade de cola.

**Modelos com tela sensível ao toque ou visor colorido oferecem interface de usuário aprimorada com manoplas independentes e seleção do nível de aquecimento do acelerador de polegar.*

Manoplas Aquecidas para Passageiro e Saída para Viseira

G3 (somente modelos MAX), G3L (somente modelos MAX)	**715005358**

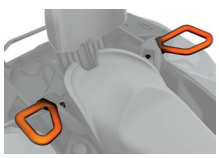

- Substitua suas alças de passageiro originais.
- Interruptor de temperatura duplo integrado no braço do assento para manoplas e alças aquecidas de 3 zonas.
- Saída aquecida para viseira integrada no braço do assento.

Aquecedor de Assento

G3L (exceto modelos G3L MAX (Electric e Pro) 2026 e G3L MAX (todos os modelos) 2027)	**715007211**



- Aquecedor de assento de 25 W proporciona conforto sem frio ao pilotar.
- Somente uma temperatura.
- Somente almofada aquecida e chicote elétrico.

Necessário para instalação:
- Capa de Assento Reforçada (715008311) é necessária para instalação em modelos de 1 lugar.
- Capa de Assento Reforçada (715008313) é necessária para instalação em modelos de 2 lugares.

Saída Aquecida para Viseira

G3, G3L	**715001246**



- Posicionado estrategicamente no veículo para manter sua agilidade.
- Saída opcional para viseira que proporciona pilotagem sem embaçamento.
- Instalação rápida e fácil.
- Vendido individualmente.
- Viseira aquecida não incluída.

Kit de Tomada USB

G3, G3L	**219400510**



- Recarrega seus dispositivos eletrônicos enquanto você pilota* (smartphone, MP3, equipamento de aquecimento, etc.).
- Conectores USB de porta dupla.
- Kit plug-and-play.
- Substitui a tomada de 12 V do veículo.

**A tomada não é capaz de recarregar todos os tipos de dispositivos durante a pilotagem.*

Kit de Tomada Inteligente USB

G3, G3L

715009117



- Alimente todos os seus eletrônicos com este plugue USB fácil de montar.
- Fornece um plugue USB-A 3.0 e um plugue USB-C (PD).
- Potência: 36 watts.
- Carregador USB inteligente para carga rápida quando a bateria está baixa.
- Substitui a tomada de 12 V do veículo.

Protetor de Tela Sensível ao Toque Colorida de 10,25 pol.

Veículo equipado com Tela Sensível ao Toque Colorida de 10,25 pol.

860202680



- Vidro temperado – 0,3 mm de espessura.
- Dureza 9H para proteção robusta.
- Adesivo 100% livre de bolhas.
- Antirriscos, antirreflexo e anti-impressão digital.
- Mantém 99,99% de clareza.
- Fácil de limpar.
- Inclui ferramentas de limpeza: lenço úmido, lenço seco, absorvedor de poeira e pano macio.

NOVO Protetor de Tela Colorido de 5".

G3L (modelos Electric apenas com visor colorida de 5")

219401334



- Vidro temperado – 0,5 mm de espessura.
- Dureza 9H para proteção robusta.
- Adesivo 100% livre de bolhas.
- Antirriscos e anti-impressões digitais.
- Mantém 99,99% de clareza.
- Fácil de limpar.
- Inclui ferramentas de limpeza: lenço úmido, lenço seco, absorvedor de poeira e pano macio.

NOVO Suporte de Telefone Peak Design

G3, G3L

219401317



- O Suporte de Telefone Peak Design é a maneira perfeita de manter seu telefone seguro e protegido em sua motocicleta.
- Ele oferece um braço de montagem que pode ser girado e travado em 24 posições diferentes. Essa versatilidade garante que seu telefone esteja sempre posicionado exatamente onde você deseja.
- Inclui Suporte de Guidão V2 e Adaptador Universal, para todos os telefones.
- Suporte de Guidão:
  - Cabeça e braço de montagem em alumínio usinado/anodizado.
  - Almofada de montagem de silicone aderente.
  - Amortecedores de vibração de silicone.
  - Ímãs de montagem resistentes a altas temperaturas. Projetado para manter sua força magnética e integridade mesmo quando exposto a temperaturas elevadas.
- Adaptador Universal:
  - Adere a materiais de capa lisos, não texturizados e não porosos, como plástico rígido e metal. Não recomendado para superfícies macias ou emborrachadas como silicone ou couro.
  - Revestimento externo em lona de nylon 100% reciclada e resistente às intempéries.
  - Corpo de policarbonato ultraleve.
  - Ímãs de montagem resistentes a altas temperaturas.
  - Anel trancável em cerâmica de alta resistência.
  - 3M VHB ultrarresistente e à prova de intempéries.
  - Compatível com todos os suportes Peak Design.

NOVO Suporte de Celular Aquecido

G3, G3L

860202896



- Elemento de aquecimento preserva a bateria do celular por mais tempo.
- Porta resistente à água permite o posicionamento ideal do telefone.
- Possui tecnologia de tela sensível ao toque capacitiva e resistiva.
- Sistema de mola na placa traseira ajusta-se automaticamente à espessura.
- Compatível com todos os celulares dentro das dimensões de 18,5 cm (7,2") x 8,5 cm (3,3") x 1,5 cm (0,6").
- Funciona com quase todos os cabos de carregador.
- Não inclui celular ou cabos de carregador.
- **Necessário para instalação:**
  - Suporte RAM GPS para Guidão (715001985) ou Extensão de Console (715005368) e Chicote de Adaptação para Suporte de Celular Aquecido (715010220). Se instalado na Extensão de Console, a Tomada USB da Extensão de Console (715008750) é necessária para carregar o celular.
  - Kit de Tomada de Energia Inteligente USB (860202433) necessário para carregar o celular.

Não compatível com:
- Se instalado na Extensão de Console, os Protetores de Mão Completos do piloto (715005361 ou 715005362), Protetores de Mão Touring (715010293 ou 715010294), Protetores de Mão XT (715010296) e Protetores de Mão Sport (715010297 ou 715011154) são incompatíveis.

NOVO Chicote de Adaptação para Suporte de Celular Aquecido

G3, G3L

715010220



- Requer a instalação do Suporte de Celular Aquecido (860202896).

Suporte de Celular

G3, G3L

715008786



- Porta resistente à água permite o posicionamento perfeito do telefone.
- Possui tecnologia de tela sensível ao toque capacitiva e resistiva.
- Sistema de mola na placa traseira ajusta-se automaticamente à espessura.
- Compatível com todos os celulares dentro das dimensões de 185 mm (7,2") x 85 mm (3,3") x 15 mm (0,6").
- Funciona com quase todos os cabos de carregador.
- Não inclui celular ou cabos de carregador.

Necessário para instalação:
- Suporte RAM para Suporte de Celular (715001985) ou a Extensão de Console (715005368).
- Se instalado na Extensão de Console, a Tomada USB da Extensão de Console (715008750) é necessária para carregar o celular.
- Se instalado na Extensão de Console, os Protetores de Mão Completos do Piloto são incompatíveis.

Suporte RAM† para Suporte de Celular

G3, G3L

715001985



- Suporte conveniente para instalar o Suporte de Celular (715008786) (não incluído) no guidão da sua unidade.

Cabo de Conexão Rápida com Indicador de Bateria

715006055

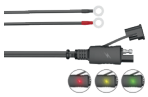

- Conecte e carregue diferentes baterias de forma rápida e fácil com o seu carregador.
- Indicador LED de 3 cores fornece indicação constante da saúde da bateria.
- Vendido individualmente.

Chave RFID Verde D.E.S.S.™

G3 (com ITC), G3L (com ITC)

710005232



- Proteção antifurto de alta segurança para seu veículo.
- Tecnologia de chip criptografado restringe o acesso ao sistema de ignição eletrônica do seu veículo.
- Um veículo/um código.
- Um design de esfera e soquete resistente a vibrações/choques que garante uma conexão confiável.
- 3 modos programáveis:
  - Modo de trabalho: Limita a velocidade do veículo a 40 km/h (25 mph), mas não limita o torque do motor.
  - Modo normal: Limita a velocidade do veículo a 70 km/h (44 mph) e reduz o torque em 50%.
  - Modo performance: Sem restrições.

Cabo de Carregamento Móvel EVSE Nível 1

G3L (somente modelos Electric)

219401227



- Apresenta tamanho compacto, mecanismo de proteção contra superaquecimento e classificação de proteção de ingresso IP67.
- Design de painel brilhante e suave com indicadores LED integrados.
- Permite carregar o veículo em temperaturas ambiente de até -10°C (14°F).
- Incluído:
  - 1 conector móvel – cabo de 3 m (9,5')
  - 1 bolsa de armazenamento
  - Plugue tipo CA: NEMA 5-15
  - Tensão: 120 V
  - Potência de Carregamento: 12 A

ÁUDIO

Sistema de Áudio Integrado

G3, G3L

715005354

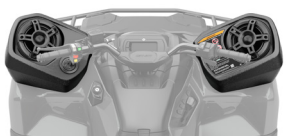

- Sistema de áudio totalmente integrado e à prova de intempéries.
- Inclui dois alto-falantes Bluetooth de 6,5" no para-lama dianteiro, dando-lhe controle na ponta dos dedos das faixas que você está tocando.
- Projetado para ser robusto como Can-Am nas condições de pilotagem mais exigentes.
- Ajustado por especialistas para um som excepcional, mesmo quando você está em movimento no seu Outlander.
- Vem com dois alto-falantes, cada um com 50 W de potência dinâmica, para um total de 100 W de potência dinâmica.
- Integração e operação perfeitas a partir de qualquer dispositivo habilitado para Bluetooth ou via porta auxiliar.
- Sistema de áudio plug-and-play especificamente projetado para não descarregar a bateria.
- Compatível com a Extensão do Console (715005368 ou 715009218) e Para-brisas Adventure.
- Em conformidade com a CE.

Não compatível com:
- Defletores de Vento Laterais Adventure (715005862 ou 715009462).
- Kits de Para-brisa (715006481, 715006480, 715010902 e 715010947).

Observação: Recomendamos que você use formatos MP3 de 20 kbps, AAC ou AIFF de 192–256 kbps, ou WAV para corresponder ao potencial do alto-falante. Formatos mais compactados provavelmente terão qualidade de som degradada.

GUINCHOS

GUINCHOS CAN-AM HD

NOVO Guincho Can-Am HD 2500

G3 (exceto modelos X mr), G3L

715011435



- Alavanca de embreagem ergonômica.
- Engrenagens e buchas robustas de aço para mais torque e vida útil mais longa.
- Freio automático de retenção de carga de 100%.
- Capacidade de força de tração de 1.134 kg (2.500 lb).
- Cabo de aço de 15,2 m (50 pés) de 4,8 mm (3⁄16").
- Guia de rolete de 4 vias para serviço pesado.
- Solenoide vedado para proteção contra todas as condições climáticas.
- Em conformidade com CE e UKCA.
- Opere o guincho remotamente quando não estiver no veículo com o Controle Remoto de Guincho Sem Fio (715008286) (vendido separadamente).

Necessário para instalação:
- Chicote Elétrico do Guincho (715011150).
- Outlander Electric: Chicote Elétrico do Guincho (715011150) e Chicote do Guincho (715009917).

NOVO Guincho Can-Am HD 3500

G3 (exceto modelos X mr), G3L

715011436



- Alavanca de embreagem ergonômica.
- Engrenagens e buchas robustas de aço para mais torque e vida útil mais longa.
- Freio automático de retenção de carga de 100%.
- Capacidade de força de tração de 1.588 kg (3.500 lb).
- Cabo de aço de 15,2 m (50 pés) de 5,2 mm (7⁄32").
- Guia de rolete de 4 vias para serviço pesado.
- Solenoide vedado para proteção contra todas as condições climáticas.
- Em conformidade com CE e UKCA.
- Opere o guincho remotamente quando não estiver no veículo com o Controle Remoto de Guincho Sem Fio (715008286) (vendido separadamente).

Necessário para instalação:
- Chicote Elétrico do Guincho (715011150).
- Outlander Electric: Chicote Elétrico do Guincho (715011150) e Chicote do Guincho (715009917).

NOVO Guincho Can-Am HD 3500-S

G3 (exceto modelos X mr), G3L

715011323



- Alavanca de embreagem ergonômica.
- Engrenagens e buchas robustas de aço para mais torque e vida útil mais longa.
- Freio automático de retenção de carga de 100%.
- Capacidade de força de tração de 1.588 kg (3.500 lb).
- Corda sintética de 15,2 m (50 pés) de 4,8 mm (3⁄16").
- Guia de cabo Hawse para serviço pesado.
- Batente de Cabo de Guincho EPDM incluído (715009921).
- Gancho de Guincho Can-Am incluído (715011610).
- Solenoide vedado para proteção contra todas as condições climáticas.
- Em conformidade com CE e UKCA.
- Opere o guincho remotamente quando não estiver no veículo com o Controle Remoto de Guincho Sem Fio (715008286) (vendido separadamente).

Necessário para instalação:
- Chicote Elétrico do Guincho (715011150).
- Outlander Electric: Chicote Elétrico do Guincho (715011150) e Chicote do Guincho (715009917).

NOVO Kit de Guincho Traseiro

G3 (somente modelos 6x6), G3L (somente modelos 6x6)

715009334



- Inclui o Guincho Can-Am HD 3500-S e o Kit de Montagem Traseira.
- Alavanca de embreagem ergonômica.
- Engrenagens e buchas robustas de aço para mais torque e vida útil mais longa.
- Freio automático de retenção de carga de 100%.
- Controle remoto com fio de 3 m (10 pés) vedado contra intempéries (vendido separadamente).
- Capacidade de força de tração de 1.588 kg (3.500 lb).
- Corda sintética de 15,2 m (50 pés) de 4,8 mm (3⁄16").
- Guia de cabo Hawse para serviço pesado.
- Solenoide vedado para proteção contra todas as condições climáticas.
- Plug-and-play.
- Em conformidade com CE e UKCA.

Necessário para instalação:
- O Controle Remoto com Fio Can-Am HD (715008121) ou o Controle Remoto Sem Fio (715008286) é necessário se não houver guincho dianteiro.

NOVO Guincho Traseiro Can-Am

G3 (exceto modelos 6x6), G3L (exceto modelos 6x6)

715010195



- Inclui o Guincho Can-Am HD 3500-S, o Kit de Montagem Traseira e um reforço de para-choque traseiro.
- Alavanca de embreagem ergonômica.
- Engrenagens e buchas robustas de aço para mais torque e vida útil mais longa.
- Freio automático de retenção de carga de 100%.
- Capacidade de força de tração de 1.588 kg (3.500 lb).
- Corda sintética de 11,9 m (39,3 pés) de 4,8 mm (3⁄16").
- Guia de cabo Hawse para serviço pesado.
- Solenoide vedado para proteção contra todas as condições climáticas.
- Possui um defletor de calor que protege o guincho.
- Seletor de controle do guincho para operação dianteira ou traseira.
- Plug-and-play.
- Em conformidade com CE e UKCA.
- G3L: Compatível com Para-choque Traseiro XT (715004953).

Necessário para instalação:
- Outlander: O Controle Remoto com Fio Can-Am HD (715008121) ou o Controle Remoto Sem Fio (715008286) é necessário se não houver guincho dianteiro.
- Outlander com Visor Colorido: Controle Remoto com Fio Can-Am HD (715008121) ou o Controle Remoto Sem Fio (715008286).
- Outlander Electric: Chicote do Guincho (715009917) e Controle Remoto com Fio Can-Am HD (715008121) ou o Controle Remoto Sem Fio (715008286).

Não compatível com:
- Sistema de Corda Retrátil Can-Am (715010190).

ACESSÓRIOS PARA GUINCHO

NOVO Guincho Can-Am HD com Parada Automática

G3, G3L | **715010305**



- O Mecanismo de Parada Automática interrompe a entrada da corda para evitar o enrolamento excessivo e manter sua corda sintética protegida para uso a longo prazo.
- Requer corda sintética para guincho (NÃO compatível com cabo de aço).

Não compatível com:
- Guincho Traseiro Can-Am (715010195 e 715009334).

NOVO Gancho de Guincho Can-Am HD

Guincho Can-Am HD | **715011610** • Prata Platinum



- Gancho de aço forjado e tratado termicamente para serviço pesado, para máxima resistência.
- Design único e premium com um logotipo Can-Am estampado.
- Trava durável de alumínio fundido com abertura funcional de 1".
- Alça de puxada integrada para manuseio rápido e fácil.
- Acabamento com revestimento em pó prata platinum para proteção duradoura.

NOVO Chicote Elétrico do Guincho

(Não ilustrado)

Guincho Can-Am HD | **715011150**

- Necessário para a instalação dos Guinchos Can-Am HD.

Necessário para instalação:
- Outlander Electric: é necessário adicionar o Chicote do Guincho (715009917).

Controle Remoto Sem Fio para Guincho

Todos os Guinchos Can-Am HD | **715008286**



- Botões Ligar/Desligar e Entrada/Saída com Guincho com luz indicadora de LED.
- Botões grandes de Entrada/Saída com Guincho para fácil ativação com luvas.
- Formato ergonômico do punho do controle remoto com uma protuberância de apoio tipo gatilho.
- Rápido e fácil de instalar, graças a um chicote elétrico com antena integrada e todo a ferragem de montagem necessário.
- Permite operar o guincho de qualquer lugar dentro de um raio de 15,2 m (50'), aumentando suas opções de recuperação.
- Todos os componentes possuem classificação de vedação IP67.
- O controle remoto também flutua caso caia durante uma recuperação em águas profundas.
- Opções de montagem no painel e no guidão.
- Compatível com todos os guinchos Can-Am HD.

Batente de Cabo do Guincho

Todos os Guinchos Can-Am HD | **715009921**



- Feito de EPDM, uma borracha sintética altamente durável.
- O Batente de Cabo do Guincho não é apenas para a aparência. Ajuda a prolongar a vida útil do guincho, corda, gancho e guia de cabo.
- Além disso, o design dividido facilita a instalação.

Chicote do Guincho

G3L (somente modelos Electric) | **715009917**



- Necessário para instalar um guincho em um Outlander Electric sem um guincho instalado de fábrica.

Controle Remoto com Fio Can-Am HD

Guinchos Can-Am HD | **715008121**



- Este kit permite aos proprietários adicionar um controle remoto portátil ao seu guincho ou a um guincho padrão.
- Funciona com o interruptor montado no guidão.
- Controle Remoto com Fio e Soquete Remoto incluídos.
- Cabo de 10 pés.

Kit de Acessórios para Guincho

715002409



- Aproveite ao máximo o seu guincho.
- Dobre sua força de tração, mude a direção da sua puxada e mantenha seu guincho em perfeito funcionamento.
- Inclui cintas abraça-árvore, polia de desvio, manilha e luvas para guincho.

ENGATES

ENGATES

NOVO Kit de Barra de Tração Traseira

G3, G3L

715011530



- Funciona em engate receptor padrão de 5 cm (2").
- Oferece 750 kg (1.650 lb) de capacidade de reboque.
- Construção em aço sólido.
- Design de comprimento estendido para facilitar o acesso ao engate traseiro.

Engate Receptor Dianteiro

G3, G3L

715004977



- Instalação fácil. Não requer perfuração.
- Este engate oferece uma capacidade de reboque de 680 kg (1.500 lb).
- Permite manobrar seu reboque facilmente em áreas apertadas e confinadas.
- Barra de engate vendida separadamente.

ACESSÓRIOS PARA ENGATE

Plugue de Borracha para Receptor

705204503



- Tampa de borracha para engate receptor de 5 cm (2").

RECUPERAÇÃO

NOVO Sistema de Corda Retrátil Can-Am

G3, G3L | **715010190**



- Reboque um veículo desativado facilmente.
- Corda para reboque autorretrátil de 11 pés para operação rápida e conveniente.
- Força de ruptura da Corda de 5.910 kg (13.000 lb).
- Limite de carga de trabalho da corda de 1.180 kg (2.600 lb).*
- Pronto para usar com uma manilha macia integrada para engate simples.
- A corda é fácil de substituir, sem necessidade de rosqueamento.
- Design leve facilita o transporte, graças à sua alça embutida.
- Peso: 6,67 kg (14,7 lb).
- Design compacto se encaixa em todos os engates receptores off-road Can-Am e na maioria das unidades com receptor de 2".
- Possui um gancho de reboque embutido.

Não compatível com:
- Guincho Traseiro Can-Am (715010195 ou 715009334).

**Nunca exceda a capacidade máxima de reboque do veículo.*

NOVO Kit de Acessórios para Guincho Can-Am

G3, G3L | **715010814**



- Kit de recuperação completo com uma Manilha Macia Can-Am (715010577), Anel de Recuperação (715010836) e Cinta Abraça-Árvore.
- Cinta Abraça-Árvore durável — 8' x 3" de largura com olhais dobrados e proteção contra abrasão.
- Inclui uma bolsa de transporte para manter todos os componentes organizados.
- Somente para corda sintética.

NOVO Kit de Recuperação Cinética Can-Am

G3, G3L | **715010837**



- Inclui uma Corda Cinética (715010835) e duas Manilhas Macias (715010577).
- Vem com uma prática bolsa estanque de transporte que oferece bastante espaço para adicionar acessórios de recuperação adicionais.
- Possui orifício de drenagem para permitir a saída de água.

NOVO Gancho de Reboque Dianteiro

G3, G3L | **715010191** · Vermelho Viper



- Oferece uma ancoragem sólida quando o reboque é necessário ou ao transportar o veículo.
- Parafusos diretamente na parte dianteira do Outlander, abaixo do para-choque, com ou sem guincho.
- Feito de aço resistente, especificamente projetado para recuperação.
- Permite anexar a maioria dos ganchos ou cintas.
- Este Gancho de Reboque oferece uma capacidade de reboque de 1.587 kg (3.500 lb).

NOVO Manilha Macia Can-Am

G3, G3L | **715010577**



- Manilha macia de UHMWPE em laço de 9,5 mm (⅜ pol.) x 30,4 cm (12 pol.).
- Força de ruptura de 9.525 kg (21.000 lb).
- Limite de carga de trabalho de 1.905 kg (4.200 lb).
- Trança de UHMWPE de 12 fios, leve e ultrarresistente, oferece força semelhante ao aço com flexibilidade adicional.
- Fornece uma conexão rápida e forte graças à peça rígida em formato de "osso de cão", que tranca facilmente o laço.
- Cobertura protetora para reduzir danos precoces.

NOVO Engate Receptor de Manilha de 2"

G3, G3L | **715010784**



- Oferece uma solução de recuperação confiável que se conecta diretamente a qualquer receptor de 2".
- Limite de carga de trabalho de 3.636 kg (8.000 lb).
- Construção em alumínio forjado com acabamento durável em pintura a pó vermelho viper.
- Instalação fácil: deslize o suporte da manilha no receptor e prenda-o com um pino de engate (não incluído).
- Compatível com a Manilha Macia Can-Am (715010577) para uma configuração de recuperação completa.

NOVO Corda Cinética de Recuperação Can-Am (⅝" x 25')

G3, G3L | **715010835**



- Força de ruptura de 6.803 kg (15.000 lb).
- Limite de carga de trabalho de 1.360 kg (3.000 lb).
- Tamanho do produto: 16 mm x 7,6 m (⅝" x 25').
- Nossa corda de energia cinética estica em até 30%.
- Cada corda é construída com fibra sintética de alta resistência, projetado para suportar uso repetido nas condições off-road mais severas. Mangas protetoras reforçadas adicionam durabilidade extra e ajudam a proteger contra o desgaste em áreas de alta fricção.
- Cordas cinéticas fornecem poder de tração superior, esticando em até 30% para armazenar e liberar energia cinética.
- Este alongamento controlado reduz o choque em ambos os veículos, tornando as recuperações mais suaves e seguras do que as cintas de reboque tradicionais.
- De lama a areia, esses cabos entregam o impulso para frente necessário para se libertar.

NOVO Anel de Recuperação

G3, G3L	**715010836**



- Mude a direção da sua tração.
- Usinado em liga de alumínio premium.
- Apresenta um acabamento preto anodizado, ultraliso e de baixa fricção que proporciona durabilidade duradoura em um design elegante.
- Este anel de recuperação tem o tamanho perfeito para se ajustar à Manilha Macia Can-Am (715010577) e funciona perfeitamente com cordas de guincho sintéticos abaixo de ½".
- Limite de carga de trabalho: 6.600 lb.
- Força mínima de ruptura: 33.000 lb.
- Somente para uso com corda sintética de guincho e manilha macia.

DESEMPENHO

DESEMPENHO

Riser Fixo – 38 mm (1,5 pol.)

G3 (exceto modelos X mr 1000R, XT-P e Backcountry), G3L	**715009919**



- 38 mm (1,5") de altura.
- Feito de alumínio usinado leve.
- Pintura a pó preta.

Kit de Barra Estabilizadora de Desempenho

G3 2025 e posteriores	**715010580**



- Feito de aço de alta resistência para durabilidade e precisão.
- Buchas de borracha com dupla ligação nas barras estabilizadoras reduzem ruído e manutenção e aumentam a durabilidade.
- Inclui ferragem completa.

Filtro de Ar de Espuma TwinAir†

G3L (exceto modelos Electric)	**715004944**
G3	**715009125**



- Espuma filtrante lubrificada para capacidade superior de retenção de poeira com alto fluxo de ar.
- Lavável e reutilizável.

NOVO Kit Snorkel

G3, G3 MAX (exceto todos os modelos X mr)	**715009975**



- Eleva o ponto de entrada de ar do motor e do CVT.
- Permite submersão parcial do veículo em água/lama sem que a água entre no motor, diferencial e transmissão.

Necessário para instalação:
- Kit de Relocação de Radiador (715009127)

Não compatível com:
- Caixas de Carga Dianteiras
- Extensão do Console (715009218).
- Para-brisa Adventure Ajustável (715009453).
- Para-brisa Alto Adventure - Revestido (715009458).
- Para-brisa Baixo Adventure Ajustável (715009219).
- Defletores de Vento Laterais Adventure (715009462).
- Protetores de Mão (715009288).
- Kit Para-brisa Alto (715006480 ou 715010902).
- Para-brisa Extra Alto (715006481 ou 715010947).
- Protetor de Radiador (715005333)

Kit Snorkel

G3L (exceto modelos Electric)	**715005073**

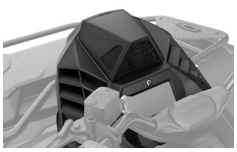

- Kit snorkel abrangente para entradas de ar estendidas e exaustão do CVT.
- A saída do CVT se integra à tampa do compartimento.
- Ideal para pilotar em condições de lama.
- Pode ser instalado com o Sistema de Áudio Integrado (715005354).

Não compatível com:
- Para-brisas.

NOVO Kit de Relocação de Radiador

G3 (exceto modelos X mr)	**715009127**

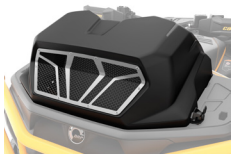

- Transfere o radiador para a posição de montagem superior.
- Evita a perda de desempenho de resfriamento em condições de lama.
- Permite aos pilotos abrir a tampa do relocador para facilitar a limpeza do radiador.
- Projetado para fácil sangria e manutenção do sistema de arrefecimento.
- Inclui suporte, ferragens e mangueiras.
- Utiliza o radiador existente: radiador não incluído.

Não compatível com:
- Caixas de Carga Dianteiras.
- Extensão do Console (715009218).
- Para-brisa Adventure Ajustável (715009453).
- Para-brisa Alto Adventure – Revestido (715009458).
- Para-brisa Baixo Adventure Ajustável (715009219).
- Defletores de Vento Laterais Adventure (715009462).

Kit de Relocação de Radiador

G3L (exceto modelos Electric)	**715004943**



- Transfere o radiador para a posição de montagem superior.
- Evita a perda de desempenho de resfriamento em condições de lama.
- Permite aos pilotos abrir a tampa do relocador para facilitar a limpeza do radiador.
- Projetado para fácil sangria e manutenção do sistema de arrefecimento.
- Inclui suporte, ferragens e mangueiras. Utiliza o radiador existente: radiador não incluído.

Alça de Lama

G3, G3L	**715003053**



- Alça de apoio conveniente e resistente.
- Permite que os pilotos redistribuam seu peso para melhorar a tração em condições exigentes.

Protetor de Radiador

G3 (exceto modelos X mr) G3L (exceto modelos X mr)	**715005333**



- Escudo de metal montado sobre a face do radiador, protegendo o veículo contra pedras e galhos.
- Desliza facilmente para fora do seu suporte para facilitar a limpeza.

Kits de Molas Reforçadas

G3L (exceto modelos MAX, X mr e Electric)	**715008202** · Dianteira **715004942** · Traseira



- Permite aos pilotos replicar a configuração de suspensão padrão HD5/HD7 no Outlander 500/700 (1 passageiro).
- As molas de alta resistência melhoram o manuseio e proporcionam rigidez aprimorada, o que é perfeito para transporte de cargas pesadas.
- Duas molas incluídas no kit.

Kit de Pedaleiras de Alumínio

G3, G3L	**715008199**



- Proporciona máxima aderência integrada e estabilidade durante pilotagem vigorosa.
- A extremidade elevada oferece aos pilotos aderência adicional em curvas fechadas.
- Feito de alumínio, vendido em pares.

ACESSÓRIOS DE EMERGÊNCIA

Kit de Emergência

	715006102



- Kit de emergência completo que fornece todo o equipamento e suprimentos essenciais para sair das situações mais desfavoráveis em que os entusiastas de esportes motorizados possam se encontrar.
- Inclui cabos de bateria, compressor de ar, kit de reparo de pneus, kit de primeiros socorros, cinta de amarração com catraca, fita adesiva, cinta de reboque de 1.500 kg (3.300 lb), abraçadeiras e panos.

ACESSÓRIOS

Bandeira

715000277 · Amarelo



- Certifique-se de que todos saibam o que você está pilotando.
- Perfeita para dunas e novos pilotos.
- 1,7 m (5'6") de comprimento.
- Inclui Suporte de Bandeira (715000127).

Cintas de Amarração com Catraca

715008309 · Preto/Cinza



- Carga de trabalho segura de 181 kg (400 lb).
- Cinta de 2,5 cm x 3 m (1" x 10') com logotipos Can-Am, Sea-Doo e Ski-Doo.
- Catraca deluxe com alça de borracha.
- Ganchos em S revestidos.
- Pacote com 2 unidades.

Cinta de Amarração com Catraca Reforçada

715008308



- Carga de trabalho segura de 454 kg (1.000 lb).
- Cinta de 38 mm x 1,8 m (1.5" x 6') com marcas BRP.
- Catraca deluxe com alça de borracha.
- Ganchos de clipe revestidos de preto.
- Fita de 300 mm (12") incluída.
- Pacote com duas unidades.


OUTLANDER

PEÇAS E MANUTENÇÃO

PEÇAS E MANUTENÇÃO

Fique atento a estes componentes	73
Como usar o EPC	75
Filtros de Ar	76
Filtros de óleo	76
Velas de Ignição	76
Baterias	76
Chaves D.E.S.S.	77
Conversão de Assento de Passageiro Removível e Ancoragem de Assento LinQ	77
Eixos	78
Juntas Esféricas	80
Freios	80
Kits de Manutenção PDrive	80
Correias de Transmissão	81
Pneus XPS	82
Tabela de Especificações de Pneus e Rodas	83
Ferragens da Roda	83

ATVS CAN-AM – G2, G2L, G2S



Para garantir que seu ATV tenha o desempenho esperado, **fique atento a estes componentes**.**

CONTROLE DE EMISSÕES		
Filtro de ventilação do tanque de combustível	Modelos sem EVAP	709001120
Pré-filtro de Ventilação do Canister	Modelos CARB e EVAP	709001109
FILTRO DE AR		
Filtro de Ar de Desempenho Twin Air†		715001333
Filtro de Ar Premium		707800371
FILTRO DE AR DOCVT		
G2S		707001786
G2, G2L		715003483
CORREIA DE TRANSMISSÃO		
450 cc		422280283
500 cc e mais		422280366
PASTILHAS DE FREIO*		
Dianteira Esquerda	Metálica G2, G2L, G2S (modelos X mr)	715900248
Dianteira Direita		715900249
Traseira Esquerda	Metálica G2, G2L, G2S (modelos X mr)	715900248
Traseira Direita		715900249
Dianteira Esquerda	Orgânica G2, G2L, G2S (exceto X mr)	705601015
Dianteira Direita		705601014
Traseira Esquerda	Orgânica G2, G2L, G2S (exceto X mr)	—
Traseira Direita		705601014

*Cada kit inclui 2 pastilhas.

KITS DE COIFA DA JUNTA HOMOCINÉTICA		
Lado da Roda Dianteira	G2 (exceto X mr), G2S, G2L X mr	705401345
Lado do Diferencial Dianteiro	G2 (exceto X mr), G2S, G2L X mr	705401346
Lado da Roda Dianteira	G2 X mr e G2S X mr	705401354
Lado do Diferencial Dianteiro	G2 X mr e G2S X mr	705401355
Lado da Roda Dianteira	G2L (exceto X mr), Base G2 2016–2018, DPS e XT 570	715900298
Lado do Diferencial Dianteiro	G2L (exceto X mr), Base G2 2016–2018, DPS e XT 570	715900299
Lado da Roda Traseira e do Diferencial	G2, G2S, G2L X mr e 6x6	705501864
Lado da Roda Traseira	G2L (exceto X mr)	705401345
Lado do Diferencial Traseiro	G2L (exceto X mr)	705401346
ROLAMENTOS DE RODA		293350150
KIT DE BUCHAS DO BRAÇO EM A DIANTEIRO		703500875
JUNTAS ESFÉRICAS		
Inferior		703501262
Superior		703501264
VELA DE IGNIÇÃO		
Motores 450, 850, 1000R		715900352
Motores 570, 650, 1000		715900642
BATERIA		
Bosch		515179129

**Consulte a tabela de manutenção periódica para intervalos adequados.

ATVS CAN-AM – G3, G3L



Para garantir que seu ATV tenha o desempenho esperado, **fique atento a estes componentes.****

FILTRO DE ÓLEO		420256188
ANEL O-RING DA TAMPA DO FILTRO DE ÓLEO		420230922
ANEL DE VEDAÇÃO DO BUJÃO DE DRENAGEM		420552280
CONTROLE DE EMISSÕES		
Filtro de ventilação do tanque de combustível	Modelos sem EVAP	709001120
Pré-filtro de Ventilação do Canister	Modelos CARB e EVAP	709001109
FILTRO DE AR		
G3		703501249
G3L		703501247
CORREIA DE TRANSMISSÃO		
G3L 500 cc		422280226
G3, G3L 700 cc e mais		422280225
KITS DE MANUTENÇÃO PDRIVE		
Kit de Manutenção dos Roletes de Torque		861805587
Kit de Manutenção dos Roletes da Rampa		861805586
PASTILHAS DE FREIO		
Dianteiro Esquerdo e Direito	Semi-Metálico G3 1000R, G3 850 X mr	705602167*
Traseira Esquerda e Direita		705602167*
Dianteira Esquerda e Direita	Semi-Metálico G3 850 (exceto X mr), G3L	705602167*
Traseira Direita		705602168**

*O kit inclui 4 pastilhas, conjunto de pinos e molas de retenção
**O kit inclui 2 pastilhas, conjunto de pinos e mola de retenção

KITS DE COIFA DA JUNTA HOMOCINÉTICA		
Lado da Roda Dianteira	G3 850 exceto X mr G3L - todos os pacotes	715500559
Lado do Diferencial Dianteiro	G3 850 exceto X mr G3L - todos os pacotes	715500560
Lado da Roda Traseira	G3 850 exceto X mr G3L - todos os pacotes	715500561
Lado do Diferencial Traseiro	G3 850 exceto X mr G3L - todos os pacotes	715500562
Lado da Roda Dianteira	G3 1000R exceto X mr e Backcountry	715500561
Lado do Diferencial Dianteiro	G3 1000R exceto X mr e Backcountry	715500563
Lado da Roda Traseira	G3 1000R, todos os pacotes	715500564
Lado do Diferencial Traseiro	G3 1000R, todos os pacotes	715500565
Lado da Roda Dianteira	X mr 850 e 1000R Backcountry 1000R	715500566
Lado do Diferencial Dianteiro	X mr 850 e 1000R Backcountry 1000R	715500567
ROLAMENTOS DE RODA		293350150
JUNTAS ESFÉRICAS		
Inferior		703501262
Superior		703501264
VELA DE IGNIÇÃO		715900785
BATERIA		
Bosch		515179129

**Consulte a tabela de manutenção periódica para intervalos adequados.

CATÁLOGO ELETRÔNICO DE PEÇAS (EPC)

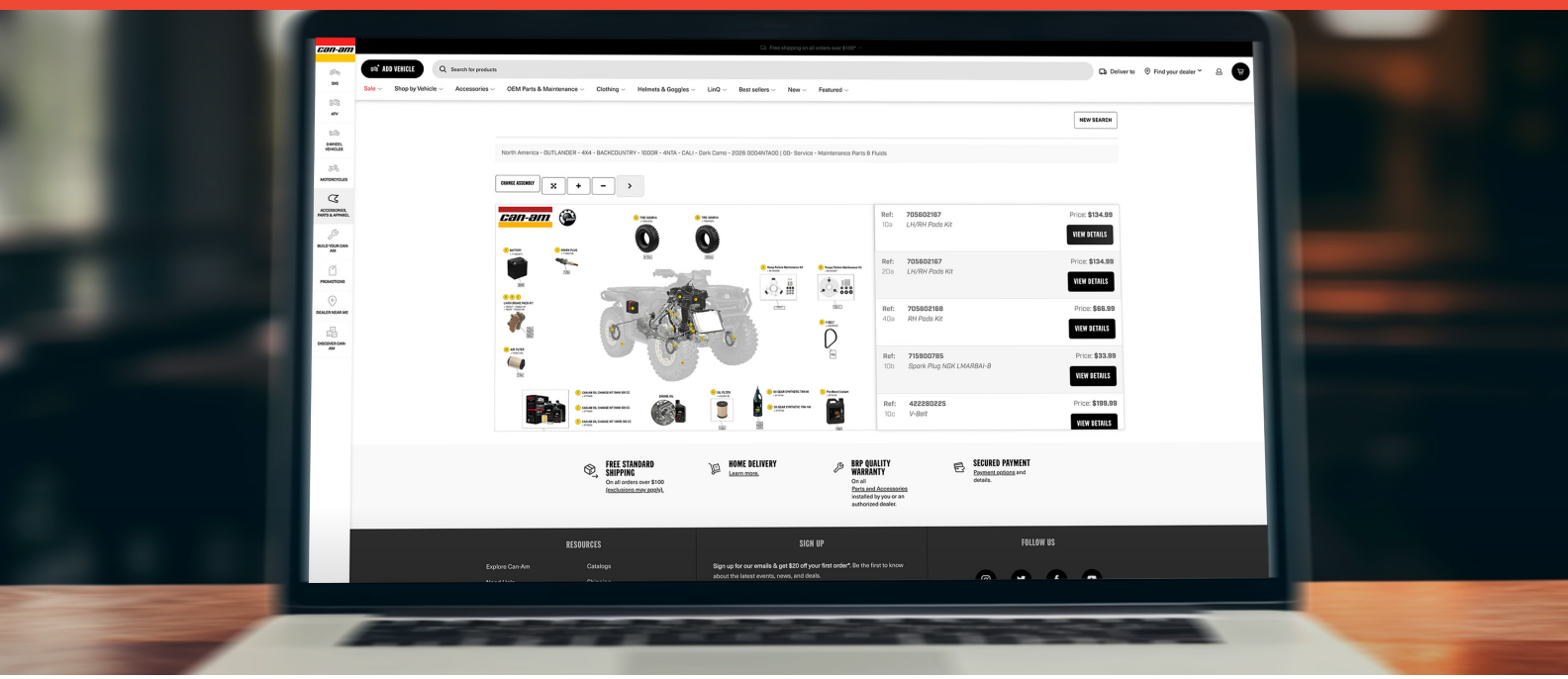

É O RECURSO IDEAL PARA LOCALIZAR, IDENTIFICAR E ENCOMENDAR RAPIDAMENTE PEÇAS GENUÍNAS CAN-AM DE ENCAIXE PERFEITO. PARA AJUDAR A ECONOMIZAR AINDA MAIS TEMPO, TODAS AS PEÇAS DE MANUTENÇÃO E DESGASTE DE ALTA ROTATIVIDADE AGORA ESTÃO AGRUPADAS NA PRIMEIRA PÁGINA DE CADA MODELO.

3 PASSOS SIMPLES PARA ENCONTRAR A PEÇA CERTA

1. Selecione o modelo exato do veículo.
2. Escolha o sistema do veículo que precisa de uma peça.
3. Selecione a peça e adicione-a ao carrinho.

ESCANEIE O CÓDIGO QR PARA ACESSO INSTANTÂNEO AO EPC NO ECOM.

FILTROS DE AR

Filtro de Ar Premium

- Filtro de qualidade premium, construído com especificações exatas para evitar que contaminantes atinjam seu motor e protege os componentes internos contra desgaste prematuro.
- Apresenta mídia plissada de alta densidade para máxima capacidade de retenção de sujeira, uma vedação moldada para ajuste apertado e construção durável para evitar colapso em condições extremas.



Modelos		
G3, todos os pacotes, 2025–2027	**703501249**	
G3L 2023-2027	**703501247**	
G2, G2L, G2S 2011-2027	**707800371**	

FILTROS DE ÓLEO

Filtros de Óleo

- Filtro OEM de construção de alta qualidade projetado para o seu motor Rotax.
- Ajuda a proteger componentes críticos do motor contra contaminantes.
- Mantém o fluxo e a pressão corretos do óleo.



Modelos		
G2, G2L, G2S, G3 e G3L	**420256188**	

VELAS DE IGNIÇÃO

Velas de Ignição



Modelos		
G3, G3L (todos os motores)	**715900785**	
G2, G2L, G2S (450, 850, 1000R)	**715900352**	
G2, G2L, G2S (570, 650, 1000)	**715900642**	
DS 70/90	**219703175**	
DS 250	**219703176**	
DS 450	**278002297**	
DS 650/Traxter	**707000008**	
Renegade 70/110	**A9807639A00A**	

BATERIAS

Bosch



Modelo
515179129

CHAVES D.E.S.S.

Chaves RF D.E.S.S.™	G2, G2L (2017–2026), G3, G3L (2024 e posteriores), Outlander EV (2026 e posteriores)	**710004964** · Cinza **710005232** · Verde



- Cada chave se comunica sem fio com o veículo usando um código criptografado exclusivo. O motor é projetado para ligar somente quando a chave e o código do veículo correspondem.
- Todas as chaves RF D.E.S.S.™ são totalmente programáveis e suportam múltiplos perfis de velocidade e torque (com base nas opções do veículo). Isso permite um controle preciso adaptado ao piloto ou ao ambiente de pilotagem.
- Diferentes níveis de programação ajudam os usuários iniciantes a aprender progressivamente, enquanto constroem confiança e controle.
- As opções de cores disponíveis facilitam a distinção entre chaves programadas rapidamente.
- Manter uma chave sobressalente ajuda a evitar custos ou atrasos desnecessários se a original for perdida e adiciona conveniência quando várias pessoas usam o veículo.

CONVERSÃO DE ASSENTO DE PASSAGEIRO REMOVÍVEL E ANCORAGEM DE ASSENTO LinQ

NOVO Kit de Conversão de Assento	G3L, todos os pacotes MAX 2024-2026 com assento fixo 1+1	**703501301**



- Converte o Assento G3L 1+1 Max para o design removível de 2 peças G3 / G3L Pro.
- Inclui assento do piloto, assento removível do passageiro, ancoragem de assento LinQ e ferragens.

NOVO Ancoragem de Assento LinQ	G3, todos os pacotes MAX 2025-2026	**703501302**



- Converte a ancoragem do assento para permitir acessórios LinQ acoplados.
- Inclui ancoragem de assento LinQ com ferragens.

MANTENHA A POTÊNCIA. RESISTA AO IMPACTO.

Os eixos atuam como pontos de pressão no sistema de potência, absorvendo o estresse para ajudar a proteger componentes mais complexos e caros. Sem elos fracos. Apenas engenharia inteligente.

1 A JUNTA FIXA

Forjada em aço de alta qualidade, tratado termicamente, com superfícies internas polidas, a Junta Fixa oferece resistência excepcional, durabilidade e resistência à fadiga de longa duração.

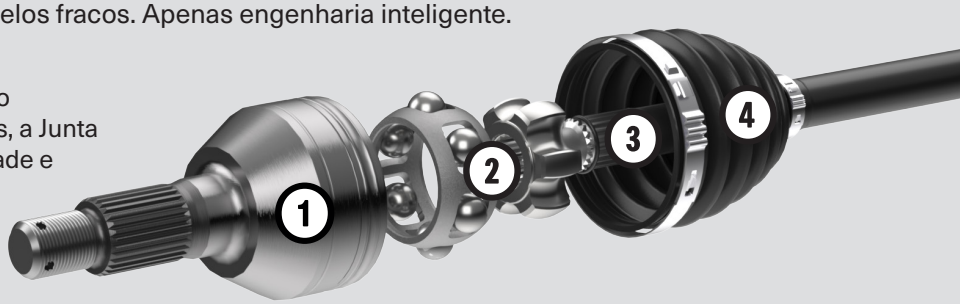

2 A GAIOLA, ESTRELA E ESFERAS DO ROLAMENTO

Projetadas com tolerâncias de nível OEM, com acabamentos polidos e raios suaves, a Gaiola, Estrela e Esferas do Rolamento minimizam o estresse e o atrito para oferecer resistência superior, vida útil à fadiga e NVH reduzido.

3 O EIXO DA BARRA

Fabricado em liga de aço tratado termicamente e projetado com precisão para especificações exatas de resistência à torção, o eixo da barra oferece o equilíbrio ideal de resistência e absorção de estresse para proteger os componentes críticos da transmissão.

4 AS COIFAS DA JUNTA HOMOCINÉTICA

Feitas de TPE resistente a perfurações, desgaste e temperatura, um polímero que oferece durabilidade muito maior do que um equivalente de borracha, e seladas com abraçadeiras Oetiker de alta qualidade e baixo perfil. Graxa premium para temperaturas extremas reduz o atrito e protege as juntas sujeitas a altas cargas mecânicas e térmicas.

EIXOS

	Modelo / Pacote / Motor*	Anos	Dianteira				Traseira			
			Eixo Direito	Eixo Esquerdo	Coifa (lado do diferencial)	Coifa (lado da roda)	Eixo Direito	Eixo Esquerdo	Coifa (lado do diferencial)	Coifa (lado da roda)
G3L										
Base / DPS / XT / Pro (incl. modelos MAX)	Base e DPS 500 Pro e Pro XU HD5 Base, DPS e XT 700 Pro e Pro XU HD7	2023-2024	705404311	705404312	715500560	715500559	705502928		715500562	715500561
	Base e DPS 500 Pro e Pro XU HD5 Base, DPS e XT 700 Pro e Pro XU HD7	2025-2027	705404311	705404312	715500560	715500559	705504142		715500562	715500561
XMR	XMR 700	2023-2024	705404311	705404312	715500560	715500559	705502928		715500562	715500561
	XMR 700	2025-2027	705404311	705404312	715500560	715500559	705504142		715500562	715500561
EV	Electric	2026-2027	705404311	705404312	715500560	715500559	705504142		715500562	715500561
6X6							2º (meio)	3º (traseiro)		
	6x6 DPS 700	2026-2027	705404311	705404312	715500560	715500559	705504142		715500562	715500561
G3										
DPS / XT / XTP / LTD (incl. modelos MAX)	DPS 1000 DPS 1000R	2025-2027	705404301	705404302	715500563	715500561	705504144		715500565	715500564
	XT 1000 XT 1000R	2025-2027	705404301	705404302	715500563	715500561	705504144		715500565	715500564
	XTP 1000 XTP 1000R	2025-2027	705404301	705404302	715500563	715500561	705504144		715500565	715500564
	LTD 1000 LTD 1000R	2025-2027	705404301	705404302	715500563	715500561	705504144		715500565	715500564
XMR	XMR 850 XMR 1000 e 1000R Backcountry 1000R	2025-2027	705404305	705404306	715500567	715500566	705504146		715500565	715500564
Base / DPS / XT (incl. MAX)	Base, DPS e XT 850	2025-2027	705404307	705404308	715500560	715500559	705504142		715500562	715500561
6x6 (incl. MAX)							2º (meio)	3º (traseiro)		
	6x6 Backcountry 1000R	2026-2027	705404305	705404306	715500567	715500566	705504146	705504146	715500565	715500564
	6x6 DPS 850	2026-2027	705404307	705404308	715500560	715500559	705504142	705504142	715500562	715500561

*Inclui modelos MAX, salvo indicação em contrário.

EIXOS

	Modelo / Pacote / Motor*	Anos	Dianteira				Traseira			
			Eixo Direito	Eixo Esquerdo	Coifa (lado do diferencial)	Coifa (lado da roda)	Eixo Direito	Eixo Esquerdo	Coifa (lado do diferencial)	Coifa (lado da roda)
G2L										
Base / DPS / XT / STD+ / Mossy Oak (incl. modelos MAX)	Base 450 DPS 450	2015-2023	705401428	705401429	715900299	715900298	705501897	705501898	705401346	705401345
	Mossy Oak 450	2021-2023	705401428	705401429	715900299	715900298	705501897	705501898	705401346	705401345
	STD+ 450	2022	705401428	705401429	715900299	715900298	705501897	705501898	705401346	705401345
	Base 500 DPS 500	2015	705401428	705401429	715900299	715900298	705501897	705501898	705401346	705401345
	Base 570 DPS 570	2016-2023	705401428	705401429	715900299	715900298	705501897	705501898	705401346	705401345
	Mossy Oak 570	2016-2023	705401428	705401429	715900299	715900298	705501897	705501898	705401346	705401345
	XT 570	2017-2023	705401428	705401429	715900299	715900298	705501897	705501898	705401346	705401345
	STD+ 570	2022	705401428	705401429	715900299	715900298	705501897	705501898	705401346	705401345
XMR/MR	XMR 570	2016-2023	705401116	705401115	705401346	705401345	705501486	705501485	705501864	705501864
	MR 570	2022-2023	705401116	705401115	705401346	705401345	705501486	705501485	705501864	705501864
6x6 (incl. modelos MAX)							2ª à Direita	2ª à Esquerda		
	6x6 DPS 450	2019–2024	705401428	705401429	715900299	715900298	705501897	705501898	705401346	705401345
							3ª à Direita	3ª à Esquerda		
							705501898	705501897		
G2 / G2S										
Base / DPS / XT / XXC / XTP / LTD / Mossy Oak / Winter (incl. modelos MAX)	Base, DPS, XT 650	2015-2018	705401116	705401115	705401346	705401345	705501486	705501485	705501864	705501864
	Base, DPS, XT, XXC e XTP 800R	2015	705401116	705401115	705401346	705401345	705501486	705501485	705501864	705501864
	Base, DPS, XT, XXC, XTP e LTD 1000	2015-2018	705401116	705401115	705401346	705401345	705501486	705501485	705501864	705501864
	Base, DPS, XT, XXC e XTP 850	2016-2018	705401116	705401115	705401346	705401345	705501486	705501485	705501864	705501864
	Mossy Oak 850	2017	705401116	705401115	705401346	705401345	705501486	705501485	705501864	705501864
	Mossy Oak 1000R	2017-2018	705401116	705401115	705401346	705401345	705501486	705501485	705501864	705501864
	Edição Winter 650	2018	705401116	705401115	705401346	705401345	705501486	705501485	705501864	705501864
	Edição Winter 850	2018	705401116	705401115	705401346	705401345	705501486	705501485	705501864	705501864
Base / DPS / XT (incl. modelos MAX)	Base, DPS e XT 500	2015	705401428	705401429	715900299	715900298	705501486	705501485	705501864	705501864
	DPS e XT 570	2016	705401428	705401429	715900299	715900298	705501486	705501485	705501864	705501864
	Base 570	2016–2018	705401428	705401429	715900299	715900298	705501486	705501485	705501864	705501864
	DPS e XT 570	2018	705401428	705401429	715900299	715900298	705501486	705501485	705501864	705501864
XMR	XMR 650	2015–2018	705401703	705401704	705401355	705401354	705501848	705501847	705501864	705501864
	XMR 800R	2015	705401703	705401704	705401355	705401354	705501848	705501847	705501864	705501864
	XMR 1000	2015	705401703	705401704	705401355	705401354	705501848	705501847	705501864	705501864
	XMR 1000R	2016–2018	705401703	705401704	705401355	705401354	705501848	705501847	705501864	705501864
	XMR 650	2019–2026	705402238	705403009	705401355	705401354	705503024	705503025	705501864	705501864
	XMR 850	2019–2024	705402238	705403009	705401355	705401354	705503024	705503025	705501864	705501864
	XMR 1000R	2019–2026	705402238	705403009	705401355	705401354	705503024	705503025	705501864	705501864
Base / DPS / XT / XTP / XXC / XMR / Edições Winter, North, Mossy Oak e Hunting (incl. MAX)	Renegade 570	2019-2022	705402236	705402235	705401346	705401345	705502711	705502710	705501864	705501864
	Renegade XMR 570	2019–2021	705402236	705402235	705401346	705401345	705502711	705502710	705501864	705501864
	DPS e XT 650	2019–2022	705402236	705402235	705401346	705401345	705502711	705502710	705501864	705501864
	Base 650	2019–2025	705402236	705402235	705401346	705401345	705502711	705502710	705501864	705501864
	Edição Winter 650	2019	705402236	705402235	705401346	705401345	705502711	705502710	705501864	705501864
	Mossy Oak 650	2020–2022	705402236	705402235	705401346	705401345	705502711	705502710	705501864	705501864
	Edição Winter 850	2019	705402236	705402235	705401346	705401345	705502711	705502710	705501864	705501864
	XXC 850	2019–2022	705402236	705402235	705401346	705401345	705502711	705502710	705501864	705501864
	Base, DPS, XT, XTP 850	2019–2024	705402236	705402235	705401346	705401345	705502711	705502710	705501864	705501864
	Edição North 850	2020–2021	705402236	705402235	705401346	705401345	705502711	705502710	705501864	705501864
	Edição Hunting 850	2023–2024	705402236	705402235	705401346	705401345	705502711	705502710	705501864	705501864
	Base e DPS 1000R	2019	705402236	705402235	705401346	705401345	705502711	705502710	705501864	705501864
	Mossy Oak 1000R	2019	705402236	705402235	705401346	705401345	705502711	705502710	705501864	705501864
	XT, XTP e LTD 1000R	2019–2024	705402236	705402235	705401346	705401345	705502711	705502710	705501864	705501864
	XXC 1000R	2019–2026	705402236	705402235	705401346	705401345	705502711	705502710	705501864	705501864
6x6 (incl. modelos MAX)							2ª à Direita	2ª à Esquerda		
	6x6 XT 650	2015–2016	705401116	705401115	705401346	705401345	705501486	705501485	705501864	705501864
	6x6 DPS 650	2017–2018	705401116	705401115	705401346	705401345	705501486	705501485	705501864	705501864
	6x6 XT 1000	2015–2018	705401116	705401115	705401346	705401345	705501486	705501485	705501864	705501864
	6x6 DPS 650	2019–2025	705402236	705402235	705401346	705401345	705502711	705502710	705501864	705501864
	6x6 XT 1000	2019–2025	705402236	705402235	705401346	705401345	705502711	705502710	705501864	705501864
							3ª à Direita	3ª à Esquerda		
	6x6 XT 650						705501485	705501486		
	6x6 DPS 650						705501485	705501486		
	6x6 XT 1000						705501485	705501486		
	6x6 DPS 650						705502710	705502711		
	6x6 XT 1000						705502710	705502711		

*Inclui modelos MAX, salvo indicação em contrário.

JUNTAS ESFÉRICAS

Junta Esférica do Braço da Suspensão com Ferragens	**Superior** os modelos e pacotes 2015-2027	**703501264**	
	Inferior Todos os modelos e pacotes 2015-2027	**703501262**	



- Design robusto para uso off-road e vedado para durabilidade prolongada.
- Construído para absorver impactos severos e proporcionar máxima articulação sem travamento.

FREIOS

Kits de Pastilhas de Freio
(Não ilustrado)

- Pastilhas de freio orgânicas oferecidas como padrão em nossas plataformas G2 (exceto X mr) proporcionam desempenho de frenagem suave, silencioso e excepcional em condições de uso leve. Os kits incluem somente pastilhas.
- Pastilhas de freio metálicas oferecidas como padrão em nossos G2 X mr proporcionam maior robustez e vida útil mais longa quando o veículo é usado em condições severas. Os kits incluem somente pastilhas.
- Pastilhas de freio semi-metálicas oferecidas como padrão em nossas plataformas G3 proporcionam o melhor equilíbrio entre suavidade e desempenho. Os kits incluem pastilhas, pinos e molas.

Modelos	Composto	Dianteira		Traseira	
		Esquerda	Direita	Esquerda	Direita
G2, G2L, G2S (exceto X mr)	Orgânico	**705601015**	**705601014**	—	**705601014**
G2, G2L, G2S (modelos X mr)	Metálico	**715900248**	**715900249**	**715900248**	**715900249**
G3 1000R, G3 850 X mr	Semi-metálico	**705602167**		**705602167**	
G3 850 (exceto X mr), G3L	Semi-metálico	**705602167**		—	**705602168**

KITS DE MANUTENÇÃO PDRIVE

Kits de Manutenção pDrive	Modelos	Kit de Manutenção dos Roletes de Torque		Kit de Manutenção dos Roletes da Rampa	
 861805587 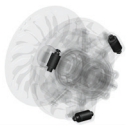 861805586	Todos os G3 Outlanders	**861805587**		**861805586**	

PROJETADO PARA DESEMPENHO. COMPROVADO PARA VENCER.

Do dinamômetro ao deserto, as correias de transmissão BRP são testadas em condições brutais do mundo real e de corrida.



1 O DENTE SUPERIOR

Projetado para durabilidade e precisão. Feito de um composto especializado distinto do dente inferior para otimizar a transferência de potência e reduzir a distorção sob cargas extremas.

2 CAMADAS DE ADESÃO

Integração confiável e sem falhas. Camadas de adesão avançadas garantem uma forte ligação de **ambos os dentes ao cabo de tração**, proporcionando desempenho consistente e vida útil prolongada da correia.

3 O CABO DE TRAÇÃO

Força e flexibilidade inigualáveis. Cabos de aramida de alto desempenho fornecem resistência à tração superior e distribuição precisa de carga, adaptados aos requisitos de potência da sua máquina.

4 O DENTE INFERIOR

Otimizado para potência e controle. Uma mistura proprietária de borrachas premium oferece flexibilidade perfeita para um engate suave da embreagem e transferência máxima de torque.

5 TECIDO IMPREGNADO

Feito para durar. A camada de tecido reforçado aumenta a resistência à abrasão, protegendo tanto a correia quanto os componentes da embreagem para uma vida útil mais longa.

CORREIAS DE TRANSMISSÃO

Correia de Transmissão

- Design de alto desempenho ideal para uso off-road.
- Calibração específica da BRP ajustada para melhor se adequar ao seu veículo Can-Am.



Modelos	Correia de Transmissão do CVT	
G3L (500 cc)	**422280226**	
G3, G3L (700 cc e mais)	**422280225**	
G2, G2L, G2S (450 cc)	**422280283**	
G2, G2L, G2S (500 cc e mais)	**422280366**	
DS70/90	**V23100CJF020**	
DS250	**S23100RB1000**	
Renegade 70/110	**A2310018S000**	

PNEUS XPS

COMPRE POR USO

CASCALHO E TERRENO COMPACTADO · ROCHA · LAMA

XPS Recon Force



- Pneu inspirado em utilitários.
- Banda de rodagem de profundidade rasa projetada para lidar com terrenos compactados, aumentando a vida útil da banda de rodagem.
- Padrão de banda de rodagem apertado para oferecer um passeio suave e mínima perturbação do solo sem comprometer o desempenho.
- Projetado para eficiência.
- Profundidade da banda de rodagem: 15 mm (0,6").

705403520 · 26X8R14
705503616 · 26X10R14

XPS Iron Force



- Construção com classificação de 6 lonas.
- Configuração de raio de coroa múltipla feita para parecer quadrada, reduzir o feedback da direção e melhorar a aderência e a capacidade de fazer curvas do pneu.
- Profundidade da banda de rodagem: 16 mm (0,6").

705403823 · 30X9R14

XPS Trail Force



- Pneu radial para todo terreno.
- Construção com classificação de 6 lonas.
- Versátil e adequado para muitos tipos de terreno.
- Padrão de banda de rodagem agressivo para melhor tração em terra, lama e terrenos rochosos.
- Profundidade da banda de rodagem: 20 mm (0,78").

705403026 · 26X8R14
705503851 · 26X10R14

XPS Trail King



- Pneu radial para todo terreno.
- Construção com classificação de 6 lonas.
- Padrão de banda de rodagem agressivo para terrenos mais difíceis.
- Uma banda de rodagem central quase contínua oferece um passeio mais suave.
- Profundidade da banda de rodagem: 22 mm (0,90").

705402713 · 26X8R12
705503073 · 26X10R12
705403464 · 27X8R14
705503579 · 27X10R14
705403730 · 28X8R14
705503813 · 28X10R14

XPS Trail King 2



- Pneu radial para todo terreno.
- Construção com classificação de 6 lonas.
- O pneu se destaca em vários terrenos, desde soltos a compactados.
- Padrão de banda de rodagem não direcional com construção otimizada, proporcionando manuseio preciso e garantindo máxima aderência e baixa resistência ao rolamento.
- Profundidade da banda de rodagem: 20 mm (0.8").

705403398 · 26X8R14
705503518 · 26X10R14
705403397 · 27X8R14
705503517 · 27X10R14

XPS Swamp King



- Pneus diagonais para lama e trilha.
- Construção com classificação de 6 lonas.
- Desempenho máximo na lama sem sacrificar o bom manuseio em trilhas.
- Profundidade da banda de rodagem: 38 mm (1,49").

705403674 · 28X8X14
705503762 · 28X10X14

XPS Swamp King XL



- Lona diagonal para lama e trilha.
- Construção com classificação de 6 lonas.
- Nosso pneu de lama de melhor desempenho que não compromete sua pilotagem em trilhas.
- Garras com sulcos em V profundos e banda de rodagem estendida nos ombros para máxima tração em sulcos profundos que também ajudam a ejetar a lama mais rapidamente.
- Profundidade da banda de rodagem: 38 mm (1,49") no centro, profundidade máxima de 52 mm (2,05").

705403381 · 30X9X14
705503687 · 30X10X14

TABELA DE ESPECIFICAÇÕES DE PNEUS E RODAS

Modelo / Pacote	Motor	Posição	PN da Roda	Tamanho da Roda	Offset (mm)	Tipo de Roda	Tamanho do pneu	Nome do Pneu	PN do Pneu	PN do Beadlock	PN da Roda Montada
Padrão de Parafusos: 4 x 136 mm, Pinos: M10											
Outlander 850/1000R											
Backcountry	1000R	Dianteira	705404020	14X6,5	41,2	Beadlock Preto	30X9R14	Iron Force	705403823	705404006	705403824
		Traseira	705404024	14X6,5	31,2		30X9R14	Iron Force	705403823		705503885
DPS	850 1000R	Dianteira	705403136	12X6	41,2	Padrão Preto	26X8X12	Pinacle	705403788		
		Traseira	705503375	12X7,5	51,2		26X10X12	Pinacle	705503835		
Limited MAX	1000R	Dianteira	705404022	14X6,5	41,2	Padrão Liquid Titan	27X8X14	Trail King 2	705403397		
		Traseira	705504026	14X8,5	51,2		27X10X14	Trail King 2	705503517		
XMR	850 1000R	Dianteira	705404022	14X6,5	41,2	Padrão Liquid Titan	30X9X14	Swamp King XL	705404012		
		Traseira	705504026	14X8,5	51,2		30X10X14	Swamp King XL	705504018		
XT	850 1000R	Dianteira	705404021	14X6,5	41,2	Padrão Usinado	26X8X14	Trail King 2	705403398		
		Traseira	705504025	14X8,5	51,2		26X10X14	Trail King 2	705503518		
XT	850 1000R	Dianteira	705404023	14X6,5	41,2	Padrão Preto	26X8X14	Trail King 2	705403398		
		Traseira	705504024	14X8,5	51,2		26X10X14	Trail King 2	705503518		
XTP	1000R	Dianteira	705404020	14X6,5	41,2	Beadlock Preto	27X8X14	Trail King 2	705403397	705404006	
		Traseira	705504027	14X8	51,2		27X10X14	Trail King 2	705503517		
Outlander 500/700											
2WD Base, DPS	500 700	Dianteira	705403534	12X6	41,2	Padrão Preto	25X8X12	Pinacle	705403787		
		Traseira	705503634	12X7,5	51,2		25X10X12	Pinacle	705503834		
XMR	700	Dianteira	705404163	14X6,5	41,2	Padrão Preto	28X8X14	Swamp King	705403674		
		Traseira	705504083	14X6,5	51,2		28X10X14	Swamp King	705503762		
XT	700	Dianteira	705404163	14X6,5	41,2	Padrão Preto	26X8X14	Trail Force	705403800		
		Traseira	705504083	14X6,5	51,2		26X10X14	Trail Force	705503851		
Outlander 6X6											
Backcountry	1000R	Dianteira	705404020	14X6,5	41,2	Beadlock Preto	30X9X14	Iron Force	705403823	705404006	705403824
		Traseira	705404024	14X6,5	31,2		30X9X14	Iron Force	705403823		705503885
DPS	700	Dianteira	705403534	12X6	41,2	Padrão Preto	26X8X12	Trail King	705402713		
		Traseira	705503634	12X7,5	51,2		26X10X12	Trail King	705503073		
DPS	850	Dianteira	705404023	14X6,5	41,2	Padrão Preto	28X8X14	Trail King	705403730		
		Traseira	705504024	14X8,5	51,2		28X10X14	Trail King	705503813		
Outlander PRO											
Base	HD5	Dianteira	705403534	12X6	41,2	Padrão Preto	26X8X12	Pinacle	705403788		
	HD7	Traseira	705503634	12X7,5	51,2		26X10X12	Pinacle	705503835		
Hunting, XU	HD5	Dianteira	705403136	12X6	41,2	Padrão Preto	26X8X12	Trail King	705402713		
	HD7	Traseira	705503375	12X7,5	51,2		26X10X12	Trail King	705503073		
Outlander Electric											
Todos	Todos	Dianteira	705403507	14X6,5	41,2	Padrão Preto	26X8X14	Recon Force	705403520		
		Traseira	705503614	14X8,5	51,2		26X10X14	Recon Force	705503616		
Renegade											
XC	850	Dianteira	705403136	12X6	41,2	Padrão Preto	25X8X12	Conquer XC	705403983		
		Traseira	705503375	12X7,5	51,2		25X10X12	Conquer XC	705503991		
XMR	1000R	Dianteira	705404022	14X6,5	41,2	Padrão Liquid Titan	30X9X14	Swamp King XL	705404012		
		Traseira	705504026	14X8,5	51,2		30X10X14	Swamp King XL	705504018		
XXC	1000R	Dianteira	705404020	14X6,5	41,2	Beadlock Preto	26X8X14	Conquer XC	705403984	705404006	
		Traseira	705504027	14X8	51,2		26X10X14	Conquer XC	705503992		

FERRAGENS DA RODA

Porcas de roda

Descrição	Comprimento	PN
M10X1,25/Zinco	15 mm (0,55")	**250100042**
M10X1,25/Preto	28 mm (1,06")	**250100184**



Tampas de roda

PN
705400928
705403497

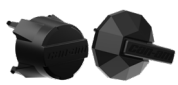

Pesos

Descrição	PN
Tira de Peso 8 X 0,5 oz	**219704628**

Anéis do Beadlock

Cor	PN
Laranja Crush	**705404004**
Preto Deep	**705404006**



Parafusos do Beadlock

Descrição	PN
M6X25/Preto	**250000787**

Conjuntos de válvulas

(inclui válvula, núcleo e tampa)

Descrição	PN
Válvula TR-413	**705402595**

Os filtros de ar Can-Am são projetados para condições adversas, proporcionando filtragem superior sem comprometer o desempenho. Feitos para atender às especificações exatas e proteger os motores contra poeira, lama e detritos, eles são a primeira linha de defesa quando a viagem fica difícil.

FEITOS COM ROBUSTEZ. FILTROS MAIS INTELIGENTES.

Cada filtro possui material plissado de alta densidade para máxima capacidade de retenção de sujeira, uma vedação moldada para encaixe firme e construção durável para evitar colapso em condições extremas. Projetado para funcionar em sincronia com os motores Can-Am - sem suposições, sem concessões.



FILTROS DE AR

Filtro de Ar Premium

- Filtros de qualidade premium.
- Impede que contaminantes transportados pelo ar cheguem ao seu motor.
- Protege os componentes internos contra desgaste prematuro.



Modelos		
G3, todos os pacotes, 2025-2026	**703501249**	
G3L 2023-2026	**703501247**	
G2, G2L, G2S 2011-2026	**707800371**	

FILTROS DE ÓLEO

Filtros de Óleo



Modelos	Filtro de Óleo	
G2, G2L, G2S, G3 e G3L	**420256188**	

Alguns produtos podem estar indisponíveis em seu país.

VELAS DE IGNIÇÃO

Velas de Ignição	Modelos		
	G3, G3L (todos os motores)	**715900785**	
	G2, G2L, G2S (450, 850, 1000R)	**715900352**	
	G2, G2L, G2S (570, 650, 1000)	**715900642**	
	DS 70/90	**219703175**	
	DS 250	**219703176**	
	DS 450	**278002297**	
	DS 650/ Traxter	**707000008**	
	Renegade 70/110	**A9807639A00A**	

Alguns produtos podem estar indisponíveis em seu país.

VESTUÁRIO CAN-AM

VESTUÁRIO CAN-AM

Como Medir	89
Tabela de Tamanhos	90
Capacetes	91
Óculos Rayvik e Acessórios para Capacete	91
Óculos de Proteção	93
Equipamento para Lama	93
Roupa de Chuva	94
Coleção Rally	95
Luvas	96
Bolsas	97
Can-Am x Fasthouse	98
Coleção 24.7 x Can-Am	103
Uso Diário	104
Coleção Signature	109



COMO MEDIR

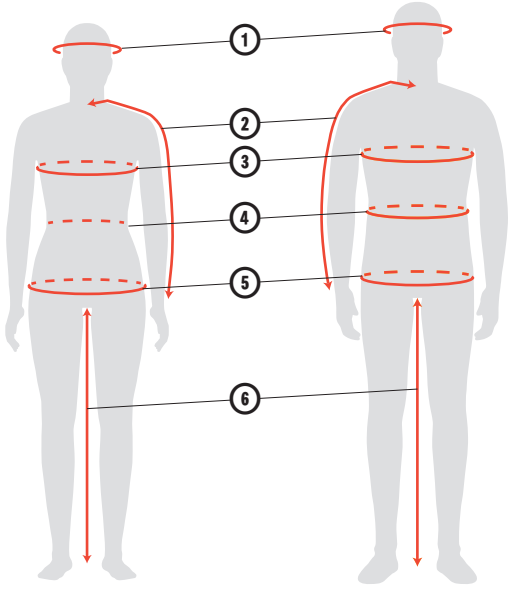

- **Para melhores resultados, peça a outra pessoa para tirar as medidas.**
- **Meça o corpo em roupa íntima.**
- **A fita deve estar justa, mas não apertada.**
- **Se as medidas ficarem entre dois tamanhos, peça o tamanho maior.**

1 CABEÇA	Ao redor da sua cabeça, do centro da testa, acima das orelhas e sobre a protuberância natural na parte de trás da cabeça.
2 COMPRIMENTO DO BRAÇO	Deixe as mãos penduradas ao lado do corpo em uma posição ligeiramente dobrada. Meça do centro da parte de trás do pescoço, ao longo do comprimento do braço, até o pulso.
3 PEITO/BUSTO	Meça debaixo dos braços, ao redor da parte mais cheia do peito.
4 CINTURA	Meça ao redor da sua cintura natural, mantendo um dedo entre a fita e o corpo.
5 QUADRIS	Através da parte mais larga do assento.
6 COSTURA INTERNA	Sem sapatos, da virilha ao chão.

VOCÊ SABIA?

Redefinimos nosso ajuste para todas as nossas novas coleções. Agora você tem três categorias para nossos itens de vestuário de pilotagem e esportivos. Você pode encontrar o ajuste de cada estilo em sua descrição para saber o que está comprando.

GUIA DE AJUSTE

Vestuário Esportivo

SLIM	REGULAR	FOLGADO

Equipamentos de Pilotagem

JUSTO	REGULAR	FOLGADO

Qual código representa seu estilo?

1 Encontre seu tamanho e cor.

2 O código correspondente é O CÓDIGO que você usa para completar o número da peça em seu pedido.

Exemplo:
440975 (número de estilo para a Jaqueta de Malha Sythe Masculina CE/UKCA)
06 (código de tamanho M)
90 (código de cor Preto)

SKU Completo:	Estilo	Tamanho	Cor
	440975	06	90

CÓDIGO DE TAMANHO

Adulto		Adulto		Adulto		Adulto		Adulto		Adulto			
Tamanho	Código	Tamanho	Código	Tamanho	Código	Tamanho	Código	Tamanho	Código	Tamanho	Código	Tamanho	Código
Tam. Único	00	GG Longo	13	XG	26	5	24	13	33	36	40	3-4	79
PP	02	3G	14	XG2	86	6	25	14	34	38	41	5-6	52
P	04	3G Longo	15	XG3	87	7	27	16	35	40	42	6-8	48
M	06	4G	16	XG4	95	8	28	18	78	42	43	7-8	54
M Longo	07	4G Longo	17	1	20	9	29	28	36			10-12	49
G	09	5G	18	2	21	10	30	30	37	P / M	72	14-16	50
G Longo	10	5G Longo	19	3	22	11	31	32	38	M / G	91		
GG	12	6G	88	4	23	12	32	34	39	G / GG	73		

CÓDIGO DE COR

Nome	Código	Nome	Código	Nome	Código	Nome	Código
Transparente	00	Laranja	12	Vermelho	30	Azul Jeans	79
Branco	01	Cinza Quente	15	Vinho	32	Azul	80
Bege	02	Azul-Marinho Escuro	16	Borgonha	35	Azul-Marinho	89
Areia	03	Vermelho Lava	17	Rosa	36	Preto	90
Marrom	04	Cor Mista	18	Camuflagem	37	Bronze	92
Caqui	05	Fumaça 60%	21	Roxo	40	Preto Fosco	93
Cinza Carvão	07	Prata Espelhado	22	Roxo Escuro	42	Preto com Estampa	94
Prata	08	Amarelo de Alta Visibilidade	26	Fumaça	57	Âmbar	95
Cinza	09	Cinza Mescla	27	Verde	70	Marfim	97
Amarelo	10	Uísque	28	Turquesa (Aqua)	76	Cromo	99
Dourado	11	Carvão Mescla	29	Verde Militar	77		

VESTUÁRIO E ARTIGOS ESPORTIVOS

MASCULINO - 1,70 m-1,83 m

	PP	P	M	G	GG	3G	4G	5G
Código de Tamanho	**02**	**04**	**06**	**09**	**12**	**14**	**16**	**18**
Peito	31-33	34-36	38-40	42-44	46-48	50-52	54-56	58-60
Cintura	27½-28½	29½-30½	32½-34½	36½-39	41½-43½	46-48	50½-52½	54-57
Quadris (assento)	31½-32½	33½-35½	37½-39½	41½-43¼	45-46¾	48½-50½	52½-54½	56½-58½
Comprimento do braço	30½	32½	33	33½	34½	35	36	36½
Costura interna	30½	32	32	32	32	32	32	32

FEMININO – 1,63 m-1,73 m

	PP	P	M	G	GG	3G
Código de Tamanho	**02**	**04**	**06**	**09**	**12**	**14**
Peito	33½-34½	35½-36½	37½-39	41-43	45-47	49-51
Cintura	27-28	29-30	31-32½	34½-36½	39-41½	43½-45½
Quadris (assento)	36½-37½	38½-39½	40½-42	43-45½	47-49½	51½-53½
Comprimento do braço	30½	30½	31	31½	32½	32½
Costura interna	30	30	30	30	30	30

Informações de tamanho de luvas disponíveis na página 97.

CAPACETES

MASCULINO E FEMININO

	PP	P	M	G	GG	3G	4G
Código de Tamanho	**02**	**04**	**06**	**09**	**12**	**14**	**16**
Cabeça (polegadas)	20⅞–21¼	21⅝–22	22⅜–22¾	23⅛–23⅝	24–24⅜	24¾–25⅛	25½–25⅞
Cabeça (cm)	53-54	55-56	57-58	59-60	61-62	63-64	65-66

CAPACETES

UNISSEX

Capacete Can-Am Aberto

Tamanhos 56, 58, 60 e 62

Branco/Azul/Rosa, Cinza/Preto, Azul, Vermelho, Amarelo, Verde Can-Am



- Fabricado em ABS - Leve e resistente, com tecnologia HSA® (High Shock Absorption);
- Novo design, com estilo agressivo e mais moderno, grafismo em transfer;
- Pala com regulagem de altura e sistema de ventilação mais eficiente;
- Nova forração em Lycra, com material antialérgico, removível e lavável;
- Acabamentos emborrachados;
- Cinta jugular em nylon com fechamento em duas argolas;
- Tamanhos disponíveis: 56, 58, 60 e 62;
- Atende aos padrões NBR 7471 e DOT FMVSS n.º 218.

Branco/Azul/Rosa



Cinza/Preto | Azul | Vermelho | Amarelo | Laranja | Verde Can-Am

Cor	Tamanho	Código
Branco / Azul / Rosa	56	4485510401
	58	4485510601
	60	4485510901
	62	4485511201
Cinza / Preto	56	4485510490
	58	4485510690
	60	4485510990
	62	4485511290
Azul	56	4485510480
	58	4485510680
	60	4485510980
	62	4485511280
Vermelho	56	4485510430
	58	4485510630
	60	4485510930
	62	4485511230

Cor	Tamanho	Código
Amarelo	56	4485510410
	58	4485510610
	60	4485510910
	62	4485511210
Laranja	56	4485510412
	58	4485510612
	60	4485510912
	62	4485511212
Verde Can-Am	56	4485510477
	58	4485510677
	60	4485510977
	62	4485511277

Alguns produtos podem estar indisponíveis em seu país.

ÓCULOS RAYVIK E ACESSÓRIOS PARA CAPACETE

UNISSEX

Óculos Off-Road Can-Am Rayvik

940012 · Tamanho único

Vermelho (30), Amarelo (10), Areia (03)



Os óculos Can-Am Rayvik vêm com uma lente totalmente espelhada com desempenho antiembaçante superior.

- Armação de 2 partes composta por peças rígidas e flexíveis proporciona um melhor ajuste para vedação ideal.
- Recortes na armação compatíveis com óculos.
- Sistema de troca rápida de lente com mecanismo de travamento.
- Espuma facial 3D de 3 camadas oferece o melhor ajuste e conforto.
- Tira de silicone antiderrapante mantém os óculos no lugar.
- Protetor nasal removível.
- Compatível com o Sistema de Proteção Facial Magnético de Inverno Rayvik (vendido separadamente).

Lentes

- Apresenta lente cilíndrica de PC moldada por injeção com excelente campo de visão.
- Função antirriscos e antiembaçante de alto desempenho que proporciona visão sem distorção e resistência aprimorada a impactos.
- Cat. 2 Âmbar com revestimento espelhado completo é ideal em condições de sol ou nuvens dispersas.

ACESSÓRIOS PARA CAPACETE RAYVIK

UNISSEX

Balaclava MX Antiembaçante Tec Layer

288324 · P/M, G/GG

Preto (90)



Balaclava com gerenciamento antiembaçante.

- Projetada para ser usada com o capacete Rayvik ou qualquer outro capacete MX.
- 47,5% poliéster, 40% poliéster reciclado, 10% elastano, 2,5% neoprene.
- Protetor bucal em neoprene com suporte nasal de metal para ajuste.
- Tecido elástico de secagem rápida com superfície interna escovada na cabeça e pescoço.
- Tecido resistente à água, ao vento e respirável no pescoço.
- Costuras planas evitam atrito na pele.
- Perfeito para usar com capacetes abertos.
- Logotipo Tec Layer.

ÓCULOS DE PROTEÇÃO

UNISSEX

NOVO Óculos Off-Road Can-Am Pyra

448819 · Tamanho único | Preto (90), Cinza (09), Vermelho (30)



Os óculos Can-Am Pyra apresentam lente de PC injetada que é antirriscos, antiembaçante e óptica sem distorção.

- Espuma facial termoformada de 3 camadas oferece ajuste ideal.
- Tira de silicone antiderrapante mantém os óculos no lugar.
- Lente cilíndrica de PC moldada por injeção proporciona visão sem distorção e resistência aprimorada a impactos.
- Lente única com desempenho antirriscos e antiembaçante.
- Protetor nasal removível para desvio extra contra detritos.
- Capacidade OTG, encaixa-se sobre a maioria dos óculos de grau do mercado com altura das lentes abaixo de 51 mm (2 pol.) e largura das hastes de 146 mm (5¾ pol.).

Óculos Fotocromáticos Can-Am Flint

448779 · Tamanho único | Cinza Carvão (07)



Os óculos fotocromáticos Can-Am Flint apresentam lente de PC injetada que é antirriscos, antiembaçante e óptica sem distorção.

- Espuma facial termoformada de 3 camadas oferece ajuste ideal.
- Tira de silicone antiderrapante mantém os óculos no lugar.
- Lente cilíndrica de PC moldada por injeção proporciona visão sem distorção e resistência aprimorada a impactos.
- VLT da lente de 80% a 28% com desempenho antirriscos e antiembaçante e com revestimento espelhado.
- Protetor nasal removível para desvio extra contra detritos.

EQUIPAMENTO PARA LAMA

UNISSEX

Jaqueta de Lama Impermeável Can-Am

456046 · P, M, G, GG, 3G | Preto (90), Camuflado (37)



Jaqueta de lama feita de PVC impermeável.

- 98,5% cloreto de polivinila (PVC), 1,5% poliéster em malha.
- Costuras soldadas eletronicamente.
- Ventilação no painel traseiro (com malha).
- Punhos, barra e capuz elásticos.
- Logotipo Can-Am.

Calças de Lama Impermeáveis Can-Am

456067 · P, M, G, GG, 3G | Preto (90), Camuflado (37)



Calças oversized feitas de PVC 100% impermeável.

- 100% policloreto de vinila (PVC).
- Costuras soldadas eletronicamente.
- Cós elástico e punho no tornozelo.
- Logotipo Can-Am.

ROUPA DE CHUVA

UNISSEX

NOVO Kit Can-Am Oh Sh*t 2.0

456080 · P, M, G, GG, 3G, 4G | Preto (90)



Kit de Chuva de Emergência Unissex Can-Am, leve, compacto e fácil de embalar. O kit inclui uma jaqueta e calças.

Tamanho unissex projetado para vestir confortavelmente sobre o equipamento de pilotagem (mulheres são aconselhadas a escolher um tamanho menor).

- 100% nylon, revestimento PU.
- Caimento: Folgado.
- Totalmente selado nas costuras, impermeável e à prova de vento.
- Respirável 10K/5K e revestido com PU com repelente de água durável CO.
- Ajuste na gola traseira.
- Cós elástico para maior conforto.
- Punhos elásticos ajustáveis com aba de Velcro.
- Alça conectora de calças para prender a jaqueta.
- Elástico, reforço e aba de Velcro na barra da calça para ajuste e caimento ideais.
- Bolsa de armazenamento para jaqueta e calças (presa à jaqueta).
- Detalhes e logotipos refletivos para visibilidade aprimorada.

Jaqueta Can-Am Seil Lite WP

456072 · P, M, G, GG, 3G, 4G | Amarelo de Alta Visibilidade (26), Preto (90)



Jaqueta unissex leve, com proteção contra intempéries, simples, mas cuidadosamente projetada e bem-feita. 100% impermeável. Dimensionamento inteligente – para vestir sobre seu equipamento de pilotagem normal, dimensionado de acordo.

- Material principal: 100% poliéster laminado.
- Caimento: Folgado.
- Impermeável/respirável: Membrana de 10K/3K, 2,5 camadas.
- Material de alta visibilidade nas mangas na cor de Alta Visibilidade.
- Totalmente selado nas costuras.
- Fechamento frontal com aba dupla contra tempestade e zíper de sentido único.
- Capuz ajustável e dobrável (dentro da gola).
- Detalhes e logotipo refletivos.
- Punho elástico com aderência de silicone interna.
- Ventilação no painel traseiro.
- Barra ajustável.
- Leve.
- Tamanho unissex para vestir sobre a roupa.
- Um tamanho menor para mulheres.

Calças Overpants Can-Am Seil Lite WP

442457 · PP, P, M, G, GG, 3G, 4G | Preto (90)



Overpants unissex leves, com proteção contra intempéries, simples, mas cuidadosamente projetadas e bem-feitas. 100% impermeável. Dimensionamento inteligente – para vestir sobre seu equipamento de pilotagem normal, dimensionado de acordo.

- Material principal: 100% poliéster laminado.
- Caimento: Folgado.
- Impermeabilidade: Membrana de 10K/3K, 2,5 camadas.
- Cós elástico com aderência de silicone em toda a volta.
- Aderência de silicone na barra inferior.
- Costuras totalmente seladas.
- Logotipo refletivo.
- Abertura da barra com zíper.
- Alças elásticas para botas.
- Leve.
- Tamanho unissex para vestir sobre a roupa.
- Um tamanho menor para mulheres.

COLEÇÃO RALLY

Apresentando a Coleção Rally, um novo e ousado capítulo em desempenho e estilo.
Ela carrega o DNA da nossa icônica série Phantom e reimagina suas estampas características com um toque mais nítido, mais dinâmico e inconfundivelmente moderno. Com camisas e luvas premium, a Coleção Rally foi projetada para combinar perfeitamente com nossos mais recentes capacetes e óculos Pyra, oferecendo um visual coeso da cabeça aos pés para pilotos que exigem desempenho e atitude.

MASCULINO

Camisa Polo Can-Am

286841 · P, M, G, GG, 3G, 4G | Preto (90), Vermelho (30)



Nossa Camisa Polo Can-Am de manga curta é elástica, durável e que não amassa.

- 100% poliéster.
- Absorção de umidade.
- Secagem rápida.
- Estampa por sublimação.
- Carcela de botões.

Luvas Can-Am Rally

286836 · P, M, G, GG, 3G, 4G | Preto (90), Vermelho (30), Verde Militar (77)



Nossas Luvas Can-Am Rally são altamente respiráveis para condições de pilotagem quentes. Malha na parte superior e microcamurça perfurada leve na palma para uma aderência perfeita e fluxo de ar.

- 92% poliéster, 8% elastano.
- Construção superior em malha de ar ventilada.
- Painel reforçado no polegar para durabilidade extra.
- Palma em microcamurça de camada única com acolchoamento mínimo.
- Reforços elásticos nos dedos.
- Punho deslizante de neoprene em relevo e expansível.
- Função touchscreen.

UNISSEX

NOVO Camisa Can-Am Rally

288333 · PP, P, M, G, GG, 3G, 4G | Verde Militar (77), Rosa (36), Vermelho (30), Preto com Estampa (94)



Camisa Rally projetada para desempenho e conforto, apresentando materiais técnicos leves e uma nova estampa Rally ousada para um visual atlético Can-Am.

- 100% poliéster.
- Caimento: Folgado.
- Tecido de secagem rápida e absorção de umidade para máximo conforto.
- Tratamento antibacteriano para ajudar a reduzir odores.
- Painéis de malha nas axilas para maior ventilação.
- Nova estampa Rally.
- Logotipos sublimados.

NOVO Boné de Aba Reta Can-Am Rally

288540 · Tamanho único | Preto (90)



Boné Can-Am Rally oferecendo conforto diário e um visual estiloso.

- Sarja 100% algodão.
- Construção de 5 painéis.
- Estampa Rally por toda a parte.
- Estampa plastisol suave na frente.
- Bordados nos painéis laterais.
- Aba reta.
- Fecho snapback ajustável.
- Fita interna com marca.

Luvas Can-Am Rally Shadow D3O®

286871 · P, M, G, GG, 3G, 4G | Preto (90), Preto com Estampa (94)



Projetadas para trilhas acidentadas e pilotagem de alta performance, as luvas Rally Shadow com D3O® oferecem proteção superior contra impactos e conforto durante todo o dia.

- 92% poliéster, 8% elastano.
- Material elástico de quatro vias na parte superior da mão, altamente resistente à abrasão.
- Proteção D3O® nos nós dos dedos.
- Estampa por sublimação na parte superior da mão.
- Punho de neoprene com aba ajustável.
- Palma com espuma D3O® Aeromax de 2 mm para reduzir a vibração e proporcionar uma pilotagem mais suave.
- Estampa de silicone nos dedos para melhorar a aderência e o controle.
- Palma perfurada para ventilação e conforto.
- Aba de puxar em TPR com a marca Can-Am para facilitar o calçar e descalçar.
- Palma de microsuede condutivo.

LUVAS

MASCULINO

NOVO Luvas de Malha Journey da Can-Am

446377 • P, M, G, GG, 3G, 4G | Preto (90)



Luvas altamente respiráveis e leves, projetadas para dias quentes de pilotagem no verão.

O complemento perfeito para a Jaqueta de Malha Journey.

Certificado UKCA (marcação *UK Conformity Assessed*).

- Conteúdo: 40% poliéster, 40% nylon, 10% poliuretano, 5% borracha, 5% algodão
- Certificado CE/UKCA EN 13594:2015, Nível 1.
- Microperfuração na palma para maior fluxo de ar.
- Deslizador de TPU para proteção extra e conforto durante a pilotagem.
- Material reforçado na palma.
- Estampa de silicone para melhor aderência.
- Microsuede condutivo na palma, para que você não precise remover suas luvas.
- Tira de TPR personalizada para ajuste.
- Aba de puxar personalizada.

Luvas Odyssey WP

288072 • P, M, G, GG, 3G, 4G | Preto (90)







Apresentamos nossas Luvas Masculinas Can-Am Odyssey WP, projetadas para elegância e performance. Construídas com tecido premium para oferecer conforto e proteção inigualáveis.

- Tecido Premium Shoeller.
- Membrana impermeável Sympatex.
- Isolamento PrimaLoft Gold; 100 g na parte superior da mão, 60 g na palma.
- Proteção Moldada de TPR nos Nós dos Dedos; Nós dos Dedos CE Nível 1+.
- Polegar e indicador compatíveis com tela sensível ao toque.
- Painéis Refletivos Escondidos Scotchlite™.

FEMININO

NOVO Luvas de Malha Journey da Can-Am

446386 • PP, P, M, G, GG | Preto (90)







Luvas altamente respiráveis e leves, projetadas para dias quentes de pilotagem no verão.

O complemento perfeito para a Jaqueta de Malha Journey.

Certificado CE (requisitos de segurança, saúde e proteção ambiental da UE).

Certificado UKCA (marcação *UK Conformity Assessed*).

- Conteúdo: 40% poliéster, 40% nylon, 10% poliuretano, 5% borracha, 5% algodão.
- Certificado CE/UKCA EN 13594:2015, Nível 1.
- Microperfuração na palma para maior fluxo de ar.
- Deslizador de TPU para proteção extra e conforto durante a pilotagem.
- Material reforçado na palma.
- Estampa de silicone para melhor aderência.
- Microsuede condutivo na palma, para que você não precise remover suas luvas.
- Tira de TPR personalizada para ajuste.
- Aba de puxar personalizada.

NOVO Luvas Odyssey WP

288045 • PP, P, M, G, GG | Preto (90)



Apresentamos as Luvas Femininas Can-Am Odyssey WP, projetadas para elegância e desempenho. Construídas com tecido premium para oferecer conforto e proteção inigualáveis.

- Certificado CE (requisitos de segurança, saúde e proteção ambiental da UE).
- Tecido Premium Shoeller.
- Membrana impermeável Sympatex.
- Isolamento PrimaLoft gold; 100 g na parte superior da mão, 60 g na palma.
- Proteção de articulação moldada em TPR; Nível CE 1 + Articulação.
- Polegar e indicador compatíveis com tela sensível ao toque.
- Painéis Refletivos Escondidos Scotchlite™.

UNISSEX

Luvas Can-Am Phantom D3O® WP

286872 • P, M, G, GG, 3G, 4G | Preto (90)



Construídas para os terrenos mais difíceis e o clima mais imprevisível, as luvas Phantom D3O® WP combinam proteção avançada contra impactos D3O® com o desempenho impermeável, à prova de vento e respirável da tecnologia Sympatex®.

- Material elástico de quatro vias na parte superior da mão, altamente resistente à abrasão.
- DWR livre de PFAS.
- Proteção D3O® nos nós dos dedos.
- Logotipo 3D Can-Am em TPR na parte superior da mão.
- Punho de neoprene com alça ajustável.
- Membrana impermeável e à prova de vento Sympatex®.
- Estampa exclusiva de camuflagem digital Can-Am.
- Palma com espuma D3O® Aeromax de 2 mm para reduzir a vibração e proporcionar uma pilotagem mais suave.
- Estampa hexagonal de silicone condutivo na palma para melhorar a aderência, o controle e a limpeza da viseira.
- Aba de puxar em TPR com a marca Can-Am para facilitar o calçar e descalçar.

LUVAS (medir largura da palma)

UNISSEX

	PP	P	M	G	GG	3G	4G
Código de Tamanho	**02**	**04**	**06**	**09**	**12**	**14**	**16**
Palma (polegadas)	3	3¼	3½	4	4½	5	5½
Palma (cm)	7,5	8	9,5	10	11,5	13	14

BOLSAS

UNISSEX

Mochila para Laptop BRP 20 L

950003 · Tamanho único | Preto (90)



- Capacidade de 20 L.
- Material de poliéster 900D de alta resistência.
- Mochila com construção de casco 3D totalmente rígida e autônoma.
- Bolso para laptop que comporta um laptop de até 15", separado do compartimento principal.
- Alças peitorais ajustáveis.
- Bolso organizador no compartimento principal com clipe para chaves.
- Acolchoamento de espuma nas alças e nas costas para conforto.
- Passador para alça de bagagem de mão.
- Bolso lateral para garrafa de água.
- Pequeno bolso oculto em um dos lados do compartimento da garrafa.
- Patch de logotipo de marca intercambiável (Ski-Doo, Lynx, Sea-Doo, Can-Am).
- Dimensões:
  C 11,4" x L 8,2" x A 18,9"
  C 29 cm x L 21 cm x A 48 cm.

Bolsa Duffle BRP 90 L

950001 · Tamanho único | Preto (90)



- Capacidade de 90 L.
- Construção principal em poliéster 600D com fundo revestido em TPU 420D.
- Pronta para transportar todo o seu equipamento com um compartimento principal grande e 2 compartimentos laterais separados para botas e capacetes.
- Compartimentos laterais moldados em formato 3D rígido, ideais para proteger seu capacete.
- Sistema de fixação de alças durável da Duraflex™.
- Alças de puxar robustas em cada lado.
- Trocador em um compartimento separado com zíper.
- Zíperes YKK™ de alta resistência.
- Patch de logotipo de marca intercambiável (Ski-Doo, Lynx, Sea-Doo, Can-Am).
- Dimensões:
  C 33" x L 12,2" x A 17,3"
  C 84 cm x L 31 cm x A 44 cm.

CAN-AM x FASTHOUSE

MASCULINO

Luvas Unissex Can-Am x FH Dust

446389 PP, P, M, G, GG, 3G | Verde Militar (77), Preto (90)



As Luvas Dust utilizam materiais de qualidade com um ajuste tradicional de moto.

- 77% poliamida, 15% poliuretano, 7% elastano, 1% policloropreno.
- Material durável e elástico de 2 vias.
- Clarino® perfurado na palma e protetores de polegar.
- Pontas dos dedos compatíveis com tela sensível ao toque no indicador e polegar.
- Articulações reforçadas para maior destreza.
- Punho de neoprene moldado de perfil baixo.
- Reforços de malha nos dedos e garras de silicone.
- TPR e enfeites impressos por toda parte.

Calças Can-Am x FH Dust

288018 · 28, 30, 32, 34, 36, 38, 40, 42 | Preto (90)



As Calças Dust são projetadas para aqueles que se aventuram fora do caminho batido. Elas apresentam um ajuste clássico com bolsos estilo cargo, painéis internos de joelho em couro de flor integral

- e construção do painel principal em poliéster 600D.
- Caimento: Justo.
- Bolsos cargo com zíper.
- Bolsos de ventilação em malha com zíper em ambas as coxas.
- Braguilha com zíper para paradas rápidas.
- Tecido principal de poliéster de 600 deniers e elástico de 4 vias.
- Fio de nylon de alta resistência, costuras duplas e triplas.
- Tricô macio e sedoso, joelheira de ¾ do comprimento, forro otimizado.
- Estampado e ajustado para cada estilo de piloto.

Consulte a tabela de tamanhos abaixo:

Tamanho	Código	Tamanho	Código	Tamanho	Código	Tamanho	Código
28	36	32	38	36	40	40	42
30	37	34	39	38	41	42	43

NOVO Can-Am x FH Motorall® Flex 2.0

286842 · 28, 30, 32, 34, 36, 38, 40, 42 | Preto (90)



Projetado com um corte clássico de perna reta, o Motorall Flex 2.0 oferece movimento irrestrito graças à sua construção durável com elasticidade em 4 direções. Detalhes funcionais como bolsos de ventilação/armazenamento estrategicamente posicionados e fechos de fácil acesso o tornam tão prático quanto confortável. Alças elásticas largas garantem um ajuste rápido e seguro, permitindo que você se prepare e saia sem perder tempo.

- 84% poliéster, 14% nylon, 2% elastano.
- Ajuste clássico com corte de perna reta.
- Bolsos cargo na parte frontal do peito e nas coxas com fecho de velcro.
- Braguilha com zíper para paradas rápidas e fáceis.
- Alças de conforto elásticas largas ajustáveis com arte em jacquard para entrada fácil com ajustador.
- Tecido principal do corpo com elasticidade em 4 direções para total mobilidade.
- Fio de nylon de alta resistência com costuras duplas e triplas para durabilidade.

Consulte a tabela de tamanhos abaixo:

Tamanho	Código	Tamanho	Código	Tamanho	Código	Tamanho	Código
28	36	32	38	36	40	40	42
30	37	34	39	38	41	42	43

Can-Am x FH Motorall®

441716 · 28, 30, 32, 34, 36, 38, 40, 42 | Preto (90)



O Motorall® é nossa calça moto Grindhouse testada e aprovada, com corte de macacão.

- 69% poliéster, 27% nylon, 4% elastano.
- Caimento: Justo.
- Bolsos cargo com zíper na parte frontal do peito e em ambas as coxas.
- Bolsos de ventilação em malha com zíper em ambas as coxas.
- Braguilha com zíper para paradas rápidas.
- Alças de conforto elásticas ajustáveis para entrada fácil.
- Tecido principal de poliéster de 600 deniers e elástico de 4 vias.
- Alças MOLLE na parte superior do peito para rádios, ferramentas e acessórios.
- Fio de nylon de alta resistência com costuras duplas e triplas.
- Tricô macio e sedoso, joelheira de ¾ do comprimento, forro otimizado.
- Estampado e ajustado para cada estilo de piloto.

Consulte a tabela de tamanhos abaixo:

Tamanho	Código	Tamanho	Código	Tamanho	Código	Tamanho	Código
28	36	32	38	36	40	40	42
30	37	34	39	38	41	42	43

NOVO Camisa Can-Am x FH Club

288376 · P, M, G, GG, 3G, 4G | Preto (90), Branco (01)



Camisa da colaboração Can-Am x Fasthouse, projetada para desempenho e durabilidade.

- 100% poliéster.
- Estampas serigrafadas de alta qualidade.
- Materiais que absorvem a umidade para ajudar a mantê-lo seco.
- Painéis de ventilação em tela nas laterais e sob as mangas para fluxo de ar aprimorado.
- Painel traseiro alongado para manter a camisa por dentro e segura.
- Ajuste atlético, moderadamente justo no corpo e nas mangas.
- Costura overlock para durabilidade e longevidade superiores.

Camisa Can-Am x FH Dust

288234 · P, M, G, GG, 3G, 4G | Verde Militar (77), Preto (90)



Camisa de alta performance utilizando materiais respiráveis com um corte tradicional.

- 100% poliéster.
- Caimento: Regular.
- Estampas serigrafadas de alta qualidade.
- Materiais que absorvem a umidade para ajudar a mantê-lo seco.
- Painéis de ventilação em malha nas laterais e sob as mangas para fluxo de ar.
- Painel traseiro alongado para manter a camisa por dentro e segura.
- Ajuste atlético, moderadamente justo no corpo e nas mangas.
- Costura overlock para durabilidade e longevidade superiores.

Moletom com Capuz Can-Am x FH Scorch

288387 · P, M, G, GG, 3G, 4G | Preto (90)



Moletom com capuz de peso médio para homens da colaboração Can-Am x Fasthouse.

- 70% algodão, 30% poliéster reciclado.
- Material macio de peso médio (280 g/m²).
- Dois bolsos frontais embutidos.
- Ilhoses de metal e cordão no capuz.
- Ajuste de moletom com capuz forrado.
- Estampas serigrafadas.
- Punhos das mangas e barra da cintura canelados.

Moletom com Capuz Can-Am x FH Mav

288227 · P, M, G, GG, 3G, 4G | Dourado (11)



Moletom com capuz de peso médio para homens.

- 70% algodão, 30% poliéster reciclado.
- Material macio de peso médio (280 g/m²).
- Encaixe Regular.
- Dois bolsos frontais embutidos.
- Ilhoses de metal e cordão no capuz.
- Estampas serigrafadas.
- Punhos das mangas e barra da cintura canelados.

NOVO Camiseta Can-Am x FH Desert Manga Longa

288341 · P, M, G, GG, 3G, 4G | Cinza Carvão (09), Prata (08)



Camiseta Desert manga longa projetada como parte da colaboração Can-Am x Fasthouse, oferecendo um visual limpo e estruturado para o uso diário.

- 60% algodão, 40% poliéster (160 g/m²).
- Caimento: Regular.
- Estampa plastisol macia no peito.
- Grande estampa plastisol macia nas costas.
- Estampa plastisol macia no braço.
- Gola canelada.
- Etiqueta interna impressa na gola para maior conforto.
- Etiqueta Can-Am x Fasthouse na parte inferior direita.

NOVO Camiseta Can-Am x FH Heritage

288342 · P, M, G, GG, 3G, 4G | Verde Militar (77), Areia (03)



Camiseta Heritage projetada como parte da colaboração Can-Am x Fasthouse, oferecendo um visual limpo e estruturado para o uso diário.

- 60% algodão, 40% poliéster (160 g/m²).
- Caimento: Regular.
- Estampa plastisol macia no peito.
- Grande estampa plastisol macia nas costas.
- Gola canelada.
- Etiqueta interna impressa na gola para maior conforto.
- Etiqueta Can-Am x Fasthouse nas mangas direitas.

NOVO Camiseta Can-Am x FH Off-Road Club

288344 · P, M, G, GG, 3G, 4G | Preto (90), Branco (01)



Camiseta Off-Road Club projetada como parte da colaboração Can-Am x Fasthouse, oferecendo um visual limpo e estruturado para o uso diário.

- 60% algodão, 40% poliéster (160 g/m²).
- Caimento: Regular.
- Estampa plastisol macia no peito.
- Grande estampa plastisol macia nas costas.
- Gola canelada.
- Etiqueta interna impressa na gola para maior conforto.
- Etiqueta Can-Am x Fasthouse nas mangas direitas.

Camiseta Can-Am x FH High Country

288235 · P, M, G, GG, 3G, 4G | Bronze (92)



Camiseta da colaboração Can-Am x Fasthouse com grande estampa plastisol macia nas costas e pequena estampa na parte frontal do peito.

- 60% algodão, 40% poliéster.
- Caimento: Slim.
- Gola redonda canelada.
- Etiqueta tecida Can-Am x Fasthouse na manga direita do usuário.

Camiseta Can-Am x FH Sandstrike

288371 · P, M, G, GG, 3G, 4G | Preto (90), Marrom (04)



Camiseta da colaboração Can-Am x Fasthouse.

- 100% algodão.
- 145 g/m².
- Caimento: Slim.
- Gola canelada.

Camiseta Can-Am x FH Scorch

288372 · P, M, G, GG, 3G, 4G | Preto (90), Prata (08)



Camiseta da colaboração Can-Am x Fasthouse.

- 100% algodão.
- 145 g/m².
- Caimento: Slim.
- Gola canelada.

Camiseta Can-Am x FH Off-Road Crew

288224 · P, M, G, GG, 3G, 4G | Verde Militar (77), Preto (90)



Camiseta da colaboração Can-Am x Fasthouse com grande estampa Off-Road nas costas.

- 60% algodão, 40% poliéster.
- Caimento: Slim.
- Gola canelada.
- Citação no peito esquerdo e nas costas.

Camiseta Can-Am x FH Coilover

288065 · P, M, G, GG, 3G, 4G | Preto (90)



Camiseta ultrasoft 100% algodão penteado fiado em anel.

- 100% algodão penteado fiado em anel.
- Caimento: Slim.
- Material macio e leve.
- Gola redonda.
- Estampas serigrafadas com tinta plastisol.

FEMININO

NOVO Moletom Canguru Can-Am x FH Desert

288339 · P, M, G, GG, 3G | Preto (90)



Moletom canguru projetado como parte da colaboração Can-Am x Fasthouse, oferecendo conforto diário e um estilo ousado e casual com detalhes gráficos premium.

- Fleece 100% algodão.
- Caimento: Regular.
- Estampa plastisol macia na frente.
- Bolso canguru.
- Punhos e barra canelados.
- Etiqueta Can-Am x Fasthouse na barra da manga.
- Etiqueta principal termotransferível interna para maior conforto.

Moletom Canguru Can-Am x FH Off-Road Crew

288229 · P, M, G, GG, 3G | Marfim (97)



Moletom com capuz de peso médio para mulheres.

- 80% algodão, 20% poliéster.
- Caimento: Regular.
- Material macio de peso médio (280 g/m²).
- Dois bolsos frontais embutidos.
- Ilhoses de metal e cordão no capuz.
- Estampas serigrafadas.
- Punhos das mangas e barra da cintura canelados.

Camiseta Can-Am x FH Dust to Dawn

288375 · PP, P, M, G, GG, 3G | Preto (90), Marfim (97)



Camiseta feminina da colaboração Can-Am x Fasthouse.

- 100% algodão.
- 190 g/m².
- Caimento: Slim.
- Gola canelada.

UNISSEX

Gorro Can-Am x FH Adventure

288231 · Tamanho único | Verde Militar (77), Preto (90)



Gorro de malha grossa com punho da colaboração Can-Am x Fasthouse.

- 100% acrílico.
- Material ultra macio anti-coceira.
- Patch tecido Can-Am x Fasthouse na frente.
- Pequena etiqueta dobrada Can-Am x Fasthouse na parte de trás.

Chapéu de Palha Can-Am x FH

448814 · Tamanho único | Cáqui (05)



Chapéu de palha de aba larga com tira ajustável para o queixo.

- 100% palha.
- Patch na frente.
- Tamanho único que serve na maioria.

Tubo Can-Am x FH

288232 · Tamanho único | Preto (90)



Acessório tubular multiuso, elástico e confortável para a cabeça.

- 92% poliéster, 8% elastano.
- 12 configurações diferentes: bandana, faixa de cabeça, balaclava e mais.

UNISSEX

NOVO Boné Can-Am x FH Dust

288335 · Tamanho único | Preto (90), Marfim (97)



Boné da colaboração Can-Am x Fasthouse, oferecendo conforto diário e um visual ousado e estiloso.

- Sarja 100% algodão.
- Malha: 100% poliéster.
- Construção de 5 painéis.
- Estampa plastisol suave na frente.
- Aba curva.
- Fecho snapback ajustável.
- Painéis de malha na parte de trás para ventilação.
- Fita interna da marca com Fasthouse e Can-Am.
- Bordado Fasthouse no painel lateral.

NOVO Boné Can-Am x FH Club

288336 · Tamanho único | Preto (90)



Boné de clube da colaboração Can-Am x Fasthouse, oferecendo um visual limpo e estruturado para uso diário.

- 80% acrílico e 20% lã.
- Construção de 5 painéis.
- Patch bordado com detalhes serigrafados na frente.
- Aba reta.
- Fecho snapback ajustável.
- Fita interna com marca.
- Bordados FH e Can-Am nos painéis laterais.

Boné de Aba Reta de Malha Can-Am x FH Dust to Dawn

288370 · Tamanho único | Preto (90), Branco (01)



Um boné trucker snapback de 5 painéis de perfil médio da colaboração Can-Am x Fasthouse.

- 48% poliéster, 42% acrílico, 10% lã.
- Construção de 5 painéis.
- Aba reta e parte inferior da aba combinando.
- Fita da marca e etiqueta de bandeira Fasthouse®.
- Bordado do logotipo lateral Can-Am x Fasthouse nas laterais.
- Fecho snapback na parte de trás.

Boné de Aba Reta Can-Am x FH Dust

288374 · Tamanho único | Preto (90)



Um boné snapback estruturado de perfil profundo com 5 painéis, resultado da colaboração Can-Am x Fasthouse, utilizando lã acrílica premium.

- 80% acrílico, 20% lã.
- Construção de 5 painéis.
- Perfil profundo, estruturado. Bordado 3D com estampa na frente.
- Bordado do logotipo lateral Can-Am x Fasthouse nas laterais.
- Fita interna com a marca e etiqueta de bandeira.

JUVENTUDE

NOVO Boné Can-Am x FH Club

288347 · Tamanho único | Preto (90)



Boné club para crianças, desenvolvido como parte da colaboração Can-Am x Fasthouse, oferecendo um visual limpo e estruturado para uso diário.

- 80% acrílico e 20% lã.
- Construção de 5 painéis.
- Patch bordado com detalhes serigrafados na frente.
- Aba reta.
- Fecho snapback ajustável.
- Fita interna com marca.
- Bordado FH no painel lateral.
- Bordado Can-Am no painel lateral.

NOVO Camisa Can-Am x FH Club

288346 · 3-4, 5-6, 7-8, 10-12, 14 | Preto (90)

Camisa Club criada como parte da colaboração Can-Am x Fasthouse, projetada para desempenho, durabilidade e fluxo de ar, apresentando estampa premium e um ajuste atlético para uma pilotagem confiante.

- 100% poliéster.
- Estampas serigrafadas de alta qualidade.
- Materiais que absorvem a umidade para ajudar a mantê-lo seco.
- Painéis de ventilação em tela nas laterais e sob as mangas para fluxo de ar aprimorado.
- Painel traseiro alongado para manter a camisa por dentro e segura.
- Ajuste atlético, moderadamente justo no corpo e nas mangas.
- Costura overlock para durabilidade e longevidade superiores.

COLEÇÃO 24.7 x CAN-AM

UNISSEX

NOVO Boné de Aba Reta Can-Am X 24.7 Amarelo/ Off-White

288587 · Tamanho único | Marfim (97)



Colaboração Can-Am X 24.7 Hunt.
- Veludo cotelê 100% algodão.
- Construção de 5 painéis.
- Aba reta.
- Frente semi-estruturada.
- Cordão.
- Patch bordado na frente e marca nas laterais do boné.
- Fita interna Can-Am com a marca.
- Fecho snapback na parte de trás.

NOVO Boné Can-Am X 24.7 Veludo Cotelê Amarelo

288588 · Tamanho único | Amarelo (10)



Boné da colaboração Can-Am x 24.7 Hunt com aba reta e tecido de veludo cotelê para um ajuste confortável e de inspiração vintage.
- 100% algodão.
- Construção de 5 painéis.
- Aba reta.
- Cordão.
- Patch bordado colorido Can-Am na frente e marca em ambos os lados do boné.
- Fita interna Can-Am com a marca.
- Fecho snapback na parte de trás.

Boné Curvo Can-Am x 24.7

288482 · Tamanho único | Preto (90)



Colaboração Can-Am x 24.7 Hunt.
- Veludo cotelê 100% algodão.
- Construção de 5 painéis.
- Aba curva.
- Patch bordado na frente.
- Marcas bordadas em ambos os lados do boné.
- Fita interna Can-Am com a marca.
- Fecho snapback na parte de trás.

Boné Can-Am x 24.7 Cordão Verde

288484 · Tamanho único | Verde Militar (77)



Colaboração Can-Am x 24.7 Hunt.
- 100% algodão.
- Construção de 5 painéis.
- Aba reta.
- Cordão.
- Patch de Pato bordado na cor Can-Am na frente.
- Marcas bordadas em ambos os lados do boné.
- Fita interna Can-Am com a marca.
- Fecho snapback na parte de trás.

JUVENTUDE

NOVO Boné Curvo Can-Am x 24.7

288590 · Tamanho único | Preto (90)



Colaboração Can-Am X 24.7 Hunt para jovens.
- 100% algodão.
- Construção de 5 painéis.
- Aba curva.
- Patch de Pato bordado na frente.
- Marcas bordadas em ambos os lados do boné.
- Fita interna Can-Am com a marca.
- Fecho snapback na parte de trás.

USO DIÁRIO

MASCULINO

NOVO Corta-Vento em Fleece Can-Am

456078 · P, M, G, GG, 3G, 4G | Preto (90)



A Corta-Vento em Fleece Can-Am é ideal para usar por baixo da Jaqueta de Malha Journey para adicionar calor e bloquear o vento ou para ser usado sozinho fora do veículo.

- 100% poliéster (295 g/m²).
- Caimento: Regular.
- Membrana TPU corta-vento respirável.

- Logo Can-Am no ombro.
- Três bolsos com zíper.
- Zíperes YKK® premium por toda parte.
- Detalhes e logotipos refletivos para visibilidade aprimorada.

NOVO Camiseta Can-Am Turbo Manga Longa

288329 · P, M, G, GG, 3G, 4G | Preto (90)



Camiseta Can-Am Turbo Manga Longa Masculina projetada com tecido macio para uso diário confortável.

- 60% algodão, 40% poliéster (160 g/m²).
- Caimento: Regular.

- Estampa plastisol macia no braço e estampa nas costas.
- Gola canelada.
- Etiqueta interna impressa na gola para maior conforto.
- Etiqueta Can-Am na parte inferior direita.

NOVO Camiseta Can-Am Cosmos

288330 · P, M, G, GG, 3G, 4G | Verde Militar (77), Carvão Mesclado (29)



Camiseta Can-Am Cosmos feita com tecido macio para uso diário confortável.

- 60% algodão, 40% poliéster (160 g/m²).
- Caimento: Regular.

- Estampa plastisol macia no peito e estampa nas costas.
- Gola canelada.
- Etiqueta interna impressa na gola para maior conforto.
- Etiqueta Can-Am na parte inferior direita.

NOVO Camiseta Can-Am Sizzled

288331 · P, M, G, GG, 3G, 4G | Cinza Mesclado (27), Preto (90)



Camiseta Can-Am Sizzled feita com tecido macio para uso diário confortável.

- Cor sólida: 60% algodão, 40% poliéster (160 g/m²).
- Mesclado: 93% algodão, 7% poliéster (160 g/m²).
- Caimento: Regular.

- Estampa plastisol macia no peito.
- Gola canelada.
- Etiqueta interna impressa na gola para maior conforto.
- Etiqueta Can-Am na parte inferior direita.

NOVO Camiseta Can-Am Flameter

288388 · P, M, G, GG, 3G, 4G | Preto (90), Verde Militar (77)



Camiseta Can-Am Flameter Masculina feita com tecido macio para uso diário confortável.

- 60% algodão, 40% poliéster (160 g/m²).
- Caimento: Regular.

- Estampa plastisol macia no peito e estampa nas costas.
- Gola canelada.
- Etiqueta interna impressa na gola para maior conforto.
- Etiqueta Can-Am na parte inferior esquerda.

NOVO Camiseta Can-Am Best Way

288391 • P, M, G, GG, 3G, 4G | Bronze (92), Carvão Mesclado (29)



Camiseta Can-Am Best Way feita com tecido macio para uso diário confortável.

- 60% algodão, 40% poliéster (160 g/m²).
- Caimento: Regular.
- Estampa plastisol macia no peito e estampa nas costas.
- Gola canelada.
- Etiqueta interna impressa na gola para maior conforto.
- Etiqueta Can-Am na parte inferior esquerda.

Camiseta Can-Am Heritage

288275 • P, M, G, GG, 3G, 4G | Preto (90), Cinza Mesclado (27)



Camiseta masculina casual com arte gráfica de herança nas costas.

- Sólido: 60% algodão, 40% poliéster.
- Mesclado: 97% algodão, 3% poliéster.
- Caimento: Regular.
- Gola canelada.
- Pequeno logotipo Can-Am no peito esquerdo e arte na parte de trás.
- Pequena etiqueta bordada na frente.

Camiseta Can-Am '73

288276 • P, M, G, GG, 3G, 4G | Preto (90)



Camiseta estampada casual masculina com grande logotipo '73 Can-Am na frente.

- 60% algodão, 40% poliéster.
- Caimento: Regular.
- Gola canelada.
- Pequena etiqueta bordada na frente.

Camiseta Can-Am Off-Road Livin'

288423 • P, M, G, GG, 3G, 4G | Preto (90), Bronze (92)



Camiseta estampada casual masculina.

- 60% algodão, 40% poliéster.
- Caimento: Slim.
- Gola canelada.
- Pequena ilustração Can-Am no peito esquerdo e arte na parte de trás.

Camiseta Can-Am Division

288432 • P, M, G, GG, 3G, 4G | Verde Militar (77), Preto (90)



Camiseta estampada casual masculina.

- 60% algodão, 40% poliéster.
- Caimento: Slim.
- Gola canelada.

Camiseta Can-Am Unstoppable

288433 • P, M, G, GG, 3G, 4G | Preto (90), Bronze (92)



Camiseta estampada casual masculina.

- 60% algodão, 40% poliéster.
- Caimento: Slim.
- Gola canelada.

MASCULINO

Camiseta Can-Am Vision

288488 • P, M, G, GG, 3G, 4G | Preto (90), Carvão Mesclado (29)



- Camiseta estampada casual masculina.
- 60% algodão, 40% poliéster.
- Caimento: Slim.
- Gola canelada.
- Pequena ilustração no peito esquerdo e arte na parte de trás.

Camiseta Can-Am DNA

288173 • P, M, G, GG, 3G, 4G | Verde Militar (77), Preto (90), Areia (03)



Camiseta estampada Can-Am masculina, perfeita para o uso diário.

- 60% algodão, 40% poliéster.
- Caimento: Regular.
- Gola canelada.
- Estampa Can-Am na frente.

Sobrecamisa Xadrez Colada Can-Am

288163 • P, M, G, GG, 3G, 4G | Borgonha (35)



Sobrecamisa xadrez colada Can-Am que oferece calor, durabilidade e uma estética premium para atividades ao ar livre, projetada com exterior de flanela e interior de fleece macio para conforto diário.

- Flanela 100% algodão com trama espinha de peixe, colada a microfleece polar.
- Construção de tecido macio, quente e estruturado.
- Dois bolsos no peito com abas.
- Botões de pressão na parte central frontal e nas abas dos bolsos do peito, gravados com o logotipo Can-Am.
- Logotipo Can-Am bordado na aba do bolso.
- Alça de cabide própria na pala traseira.
- Punhos com botões de pressão.

FEMININO

NOVO Corta-Vento em Fleece Can-Am

456079 • PP, P, M, G, GG, 3G | Preto (90)



- A Corta-Vento em Fleece Can-Am é ideal para usar por baixo da Jaqueta de Malha Journey para adicionar calor e bloquear o vento ou para ser usado sozinho fora do veículo.
- Construído com fleece polar em grade colado a uma membrana corta-vento. A estrutura em grade ajuda a liberar o excesso de calor e umidade durante o movimento, tornando-o altamente adequado para o conforto ao pilotar.
- 100% poliéster (295 g/m²).
- Caimento: Regular.
- Membrana TPU corta-vento respirável.
- Dois bolsos com zíper.
- Zíperes YKK® premium por toda parte.
- Detalhes e logotipos refletivos para visibilidade aprimorada.

NOVO Camiseta Can-Am Turbo

288332 • PP, P, M, G, GG, 3G | Carvão Mesclado (29)



Camiseta Turbo Feminina Can-Am

- 60% algodão, 40% poliéster (160 g/m²).
- Caimento: Slim.
- Estampa plastisol macia no peito.
- Gola canelada.
- Etiqueta interna impressa na gola para maior conforto.
- Etiqueta Can-Am na parte inferior direita.

NOVO Camiseta Can-Am Flameter

288389 • PP, P, M, G, GG, 3G | Carvão Mescla (29), Rosa (36)



Camiseta Flameter Feminina Can-Am feita com tecido macio para uso diário confortável.

- 60% algodão, 40% poliéster (160 g/m²).
- Caimento: Slim.
- Estampa plastisol macia no peito e estampa nas costas.
- Gola canelada.
- Etiqueta interna impressa na gola para maior conforto.
- Etiqueta Can-Am na parte inferior esquerda.

FEMININO

NOVO Camiseta Can-Am Wind Sister

288390 · PP, P, M, G, GG, 3G | Cinza Mescla (27)



Camiseta Wind Sister Can-Am feita com tecido macio para uso diário confortável.
- 93% algodão, 7% poliéster (160 g/m²).
- Caimento: Slim.
- Estampa plastisol macia no peito e estampa nas costas.
- Gola canelada.
- Etiqueta interna impressa na gola para maior conforto.
- Etiqueta Can-Am na parte inferior esquerda.

Camiseta Can-Am '73

288286 · PP, P, M, G, GG, 3G | Preto (90)



Camiseta estampada casual feminina com grande logotipo '73 Can-Am na frente.
- 60% algodão, 40% poliéster.
- Caimento: Slim.
- Gola canelada.
- Pequena etiqueta bordada na frente.

Camiseta Can-Am Division

288434 · PP, P, M, G, GG, 3G | Preto (90), Rosa (36)



Camiseta estampada casual feminina.
- 60% algodão, 40% poliéster.
- Corte justo.
- Gola canelada.
- Logotipo Can-Am no peito e arte nas costas.

UNISSEX

Camisa Can-Am Phantom

288270 · P, M, G, GG, 3G, 4G | Verde Militar (77), Cinza Carvão (07), Azul-Marinho Escuro (16), Cinza (09)



Nossa clássica camisa Can-Am com um novo visual!
- 100% poliéster.
- Caimento: Regular.
- Tecido de secagem rápida e absorção de umidade para máximo conforto.
- Tratamento antibacteriano para anti-odor.
- Tecido de malha para ventilação extra nas axilas.
- Logotipos sublimados.

NOVO Boné de Aba Reta Can-Am Flameter

288403 · Tamanho único | Verde Militar (77)



Boné Can-Am Flameter projetado com aba reta para uma silhueta clássica e confortável.
- Sarja 100% algodão.
- Construção de 5 painéis.
- Bordados no painel frontal.
- Fecho snapback ajustável.
- Fita interna com marca.

NOVO Boné Curvo Can-Am Waypoint

288404 · Tamanho único | Areia (03), Preto (90)



Boné Can-Am Waypoint projetado com aba curva para uma silhueta clássica e confortável.
- Sarja 100% algodão.
- Construção de 6 painéis.
- Estampa plastisol macia na frente.
- Patch de sarja bordado aplicado na frente.
- Aba curva.
- Fecho snapback ajustável.
- Fita interna com a marca Can-Am.

UNISSEX

NOVO Boné Curvo Can-Am Turbo

288539 · Tamanho único | Preto (90), Bronze (92)



Boné Turbo Can-Am projetado com aba curva para uma silhueta clássica e confortável.
- Sarja 100% algodão.
- Malha 100% poliéster.
- Construção de 6 painéis.
- Bordado 3D na frente.
- Fecho snapback ajustável.
- Painéis de malha na parte de trás para ventilação.
- Fita interna com a marca Can-Am.

NOVO Boné Aba Reta de Malha Can-Am Cosmos

288541 · Tamanho único | Preto (90)



Boné Can-Am Cosmos com aba reta e painel traseiro em tela para um ajuste confortável e de inspiração retrô.
- 100% algodão.
- Malha 100% poliéster.
- Boné estruturado de 5 painéis.
- Fecho snapback na parte de trás.
- Patch na parte central frontal.
- Pequena etiqueta Can-Am na parte traseira.

Boné de Aba Reta Can-Am Unstoppable

288495 · Tamanho único | Preto (90), Prata (08)



Boné Unstoppable unissex com aba reta, oferecendo conforto diário e um visual estiloso.
- 100% algodão.
- Construção de 5 painéis.
- Aba reta.
- Fecho snapback na parte de trás.
- Fita interna com a marca Can-Am.
- Estampa plastisol suave na frente.

Boné Ajustável Can-Am Racing

288080 · Tamanho único | Preto (90), Cinza Carvão (07)



Boné Can-Am Racing, oferecendo conforto diário e um visual estiloso.
- Sarja 100% algodão.
- Construção de 6 painéis.
- Aba curva.
- Logotipo Can-Am na parte frontal.
- Inspiração em corridas.
- Fecho snapback na parte traseira com pequena etiqueta Can-Am.
- Fita interna com a marca Can-Am.

JUVENTUDE

NOVO Camiseta Can-Am Cosmos

288345 · 3–4, 5–6, 7–8, 10–12 | Verde Militar (77), Cinza Mescla (27)



Camiseta Can-Am Cosmos para crianças, feita com tecido macio para uso diário confortável.
- Cor sólida: 60% algodão, 40% poliéster (160 g/m²).
- Mesclado: 93% algodão, 7% poliéster (160 g/m²).
- Caimento: Regular.
- Estampa plastisol macia no peito.
- Gola canelada.
- Etiqueta interna impressa na gola para maior conforto.

NOVO Boné Can-Am Est. '73

288348 · Tamanho único | Verde Militar (77)



Boné curvo Can-Am Est. '73 para crianças, oferecendo conforto diário e um visual limpo e estiloso.
- Sarja 100% algodão.
- Construção de 6 painéis.
- Bordado 3D na frente.
- Aba curva.
- Fecho snapback ajustável.
- Fita interna com marca.

COLEÇÃO SIGNATURE

MASCULINO

NOVO Camiseta Can-Am Emblem Manga Longa

288538 • P, M, G, GG, 3G, 4G | Preto (90)



Camiseta Can-Am Emblem Manga Longa, projetada com tecido macio para uso diário confortável.

- 60% algodão, 40% poliéster (160 g/m²).
- Caimento: Regular.
- Estampa plastisol macia no peito.
- Gola canelada.
- Etiqueta interna impressa na gola para maior conforto.
- Etiqueta Can-Am na parte inferior direita.

Camiseta Can-Am Emblem

288148 • P, M, G, GG, 3G, 4G | Preto (90), Cinza Mescla (27), Areia (03), Verde Militar (77)



Camiseta masculina Signature com logotipo Can-Am e linhas emblemáticas na parte frontal.

- 60% algodão, 40% poliéster.
- Cinza Mescla (27): 97% algodão, 3% poliéster.
- 60% algodão, 40% poliéster. Regular.
- Gola canelada.

Moletom Gola Redonda Can-Am Emblem

288241 • P, M, G, GG, 3G, 4G | Preto (90), Cinza Mesclado (27)



Moletom gola redonda Can-Am Emblem oferece calor, conforto e uma sensação premium, projetado com tecido de fleece pesado e um acabamento macio ao toque para uso diário.

- 60% algodão, 40% fleece de poliéster (300 g/m²).
- Caimento: Folgado.
- Acabamento bio carbonizado para maciez e conforto aprimorados.
- Tecido quente, confortável, pesado e de fácil cuidado.
- Estampa plastisol suave na frente.
- Gola, barra e punhos canelados.
- Etiqueta principal termotransferível interna para maior conforto.

NOVO Moletom Canguru Can-Am Emblem

288535 • P, M, G, GG, 3G, 4G | Preto (90)



Moletom Canguru Can-Am Emblem feito com fleece pesado para aquecimento e conforto premium.

- 60% algodão, 40% fleece de poliéster (300 g/m²).
- Caimento: Folgado.
- Lavagem mineral para um visual envelhecido e autêntico.
- Acabamento bio carbonizado para maciez e conforto aprimorados.
- Tecido de fácil cuidado.
- Estampa plastisol suave na frente.
- Etiqueta principal termotransferível interna para maior conforto.
- Punhos e barra canelados.
- Bolso canguru.

Moletom com Zíper Can-Am Emblem

288338 • P, M, G, GG, 3G, 4G | Preto (90), Areia (03)



Moletom Signature com zíper e capuz.

- 60% algodão, 40% poliéster.
- 300 g/m².
- Caimento: Folgado.
- Acabamento bio carbonizado.
- Bolso canguru.
- Punhos e barra canelados.
- Capuz com cordão.

MASCULINO

Moletom Canguru Can-Am Emblem

288242 · P, M, G, GG, 3G, 4G | Verde Militar (77), Preto (90), Areia (03)



Moletom canguru masculino Signature com logotipo Can-Am e linhas emblemáticas na frente.
- 60% algodão, 40% poliéster.
- 300 g/m².
- Caimento: Folgado.
- Acabamento bio carbonizado para um visual mais macio e premium.
- Punhos e barra canelados.
- Bolso canguru.

Moletom Canguru Can-Am Off-Road Livin'

288425 · P, M, G, GG, 3G, 4G | Preto (90), Bronze (92)



Moletom canguru casual Can-Am.
- 60% algodão, 40% poliéster.
- 300 g/m².
- Caimento: Folgado.
- Acabamento bio carbonizado para um visual mais macio e premium.
- Punhos e barra canelados.
- Bolso canguru.
- Estampa em plastisol macio nas costas. Logo Can-Am regular no peito esquerdo.

FEMININO

Camiseta Can-Am Emblem

288187 · PP, P, M, G, GG, 3G | Preto (90), Rosa (36)



Camiseta feminina Signature com logotipo Can-Am e linhas emblemáticas na frente.
- 60% algodão, 40% poliéster (160 g/m²)
- Caimento: Slim
- Estampa plastisol macia no peito.
- Gola canelada.
- Etiqueta interna impressa na gola para maior conforto.
- Etiqueta Can-Am na parte inferior direita.

Moletom Gola Redonda Can-Am Emblem

288243 · PP, P, M, G, GG, 3G | Preto (90)



Moletom gola redonda Can-Am Emblem oferece calor, conforto e uma sensação premium, projetado com tecido de fleece pesado e um acabamento macio ao toque para uso diário.
- 60% algodão, 40% fleece de poliéster (300 g/m²).
- Caimento: Regular.
- Acabamento bio carbonizado para maciez e conforto aprimorados.
- Tecido quente, confortável, pesado e de fácil cuidado.
- Estampa plastisol suave na frente.
- Gola, barra e punhos canelados.
- Etiqueta principal termotransferível interna para maior conforto.

Moletom Canguru Can-Am Emblem

288244 · PP, P, M, G, GG, 3G | Verde Militar (77), Preto (90)



O moletom canguru Can-Am Emblem oferece aquecimento, conforto e uma sensação premium, projetado com um tecido de fleece pesado e um acabamento suave ao toque para uso diário.
- 60% algodão, 40% fleece de poliéster (300 g/m²).
- Caimento: Regular.
- Acabamento bio carbonizado para maciez e conforto aprimorados.
- Tecido quente, confortável, pesado e de fácil cuidado.
- Estampa plastisol suave na frente.
- Etiqueta principal termotransferível interna para maior conforto.
- Punhos e barra canelados.
- Bolso canguru.

UNISSEX

Boné Can-Am 1973 Signature

288112 · Tamanho único | Vermelho (30)



Boné curvo 1973 Signature que oferece conforto diário e um visual elegante.
- Sarja 100% algodão.
- Construção de 6 painéis.
- Patch bordado Can-Am na frente.
- Aba curva.
- Fecho snapback ajustável.
- Fita interna com a marca Can-Am.

NOVO Boné Can-Am Flag Emblem

286843 · Tamanho único | Preto (90), Verde Militar (77), Cinza (09), Areia (03)



Boné Can-Am Flag Emblem projetado com uma aba curva para uma silhueta clássica e confortável.
- Sarja 100% algodão.
- Construção de 6 painéis.
- Logotipo Can-Am bordado na parte central frontal.
- Aba curva para um visual clássico e estruturado.
- Fecho snapback ajustável.
- Etiqueta de bandeira no painel lateral.
- Fita interna com a marca Can-Am.

Boné Can-Am Emblem

288142 · Tamanho único | Areia (03)



Boné Signature com logotipo Can-Am e linhas emblemáticas na frente.
- 100% algodão.
- Logotipo Can-Am bordado na frente.
- Fita com a marca Can-Am na parte interna e etiqueta de bandeira na parte de trás.
- Fecho snapback na parte de trás.

Boné de Aba Reta Can-Am Off-Road Livin'

288323 · Tamanho único | Preto (90), Bronze (92)



Boné unissex Off-Road Livin' com aba reta.
- Conteúdo: 100% algodão.
- Malha: 100% poliéster.
- Construção de 5 painéis.
- Patch bordado na frente.
- Fita interna com a marca Can-Am.
- Fecho snapback na parte de trás.

Boné Pré-Curvo Can-Am Division

288431 · Tamanho único | Verde Militar (77), Preto (90)



Boné Pré-Curvo Can-Am Off-Road Division com bordado 3D que oferece conforto diário e um visual elegante.
- 100% algodão.
- Construção de 6 painéis.
- Bordado 3D e bordado plano em ponto acetinado na frente.
- Fita interna com a marca Can-Am.
- Fecho snapback na parte de trás.

Gorro Camuflado Reversível Can-Am

288160 · Tamanho único | Verde Militar (77)



Gorro reversível dois em um com nosso novo padrão de malha camuflada hexagonal.
- 95% acrílico, 4% nylon, 1% elastano.
- Hipoalergênico.
- Pequena etiqueta Can-Am dobrada na frente.
- Logotipo Can-Am bordado na frente.

UNISSEX

NOVO Gorro Can-Am Flag Emblem

286847 · Tamanho único

Verde Militar (77), Preto (90), Cinza (09)



Gorro Can-Am Flag Emblem projetado com um tecido supermacio para uma silhueta quente e confortável.

- 87% poliéster, 10% nylon, 3% elastano.
- Construção em malha canelada para elasticidade e conforto.
- Punho dobrado para um visual seguro e clássico.
- Patch Can-Am na frente.
- Toque macio e aconchegante.

Bandana 1973 Signature

288281 · Tamanho único

Preto (90), Vinho (32), Azul Jeans (79)



Nossa bandana é um acessório alegre, perfeito para nossos pilotos audaciosos! Será sua nova peça essencial ao pilotar.

- 100% algodão.
- Dimensões: 24" x 24".
- Pode ser usada de várias maneiras diferentes.
- Estampa xadrez, logotipo Can-Am e 1973 impressos.

NOVO Tubo de Pilotagem Can-Am

288405 · Tamanho único

Preto (90), Preto com Estampa (94)



Tubo de pilotagem leve projetado para conforto e proteção versátil durante atividades ao ar livre.

- 100% jersey de poliéster.
- Tecido leve com proteção UV50.
- Design com estampa corrida.
- 12 configurações diferentes: bandana, faixa de cabeça, balaclava e mais.
- Protege do sol, vento ou frio.
- Costuras planas para evitar atrito na pele.
- Etiqueta tecida com as cores Can-Am.


A BRP REIMAGINA A MANEIRA COMO VOCÊ ACESSA O SEU MUNDO
A Can-Am é uma das muitas histórias de sucesso da BRP, a empresa global por trás de alguns dos produtos e experiências mais ousadamente inovadores que movem você.
PORQUE NÃO SE TRATA DO DESTINO, MAS DA JORNADA — A SUA.
PYRA
BRP
ski-doo
LYNX
SEA-DOO
can-am
ROTAX



CANAMOFFROAD.COM

Ano/Modelo 2027 716002048